

5.1  
No.1145  
2022 (令和4年)



市政だより YOTSUKAIDO CITY PUBLIC RELATIONS



まち撮り四街道 <まちのスポットライト> **梅山美枝さん** ②

子育て世帯への臨時特別給付金(市独自)を支給します ⑤

市政施行40周年記念 「写真に見る四街道の歴史」の有償頒布を開始します ②0

市ホームページは  
検索またはQRコードから

四街道市

検索





梅山さんと一緒に地域を支える  
チーム千代田の中核メンバー

まちに住む人々の  
日常生活の姿を発信し、  
四街道の魅力を伝える  
「まち撮り四街道」。  
「まちのスポットライト」では、  
身近な人物に  
スポットライトをあて、  
地域での活動を  
応援していきます。

# まち撮り 四街道



## みんなを支える 「おたがいさま」の地域づくり

### まちのスポットライト **梅山美枝さん** うめやま よしえ 生活支援コーディネーター (千代田4丁目在住)

地域の支え合いを目指して

現在、千代田中学校地区の生活支援コーディネーターとして活動する梅山美枝さん。これまでも27年間民生委員を務めるなど福祉活動に奔走していたが、民生委員退任を機に活動をリセットしようと考えていた。だが、高齢化が進む現状に「若者が減りみんなが高齢になって介護保険でも賄えなくなった時に、地域で支援が必要となってくる。もっと千代田中学校地区に元気が欲しい」と思い、地域で高齢者を支え合う活動に引き続き尽力することを決意した。

梅山さんが所属するのが、市の生活支援体制整備事業により、支え合いのある地域づくりを目指した中学校地区協議体として発足した「支えあいチーム千代田」だ。チームの構成員は、固定ではない。自治会、シニア会、福祉施設、地区社協、民生委員をはじめ、支え合いに関心のある人ならだれでも参加できる。「福祉施設の人もいれば他の自治体の福祉部局の職員も参加しています。地区に関わる全ての人を巻



うちもかいまっぷ：もっと区内を知って活用してもらいたいと情報を出し合って作成された。集会できる所、施設の場所など地域の情報が満載だ。



### 【生活支援コーディネーター】

地域で長く住み続けていくために、ニーズや資源の把握、ボランティアや事業所などへの協力依頼の働きかけ、地域の関係者やサービス提供主体のネットワーク構築などを行う。

き込んで行けたら」と梅山さんは話す。

## コロナニモマケズ

ワークシヨップやよろず相談など、チームが順調に取り組みを進めていた矢先に新型コロナウイルス感染症の流行が始まり、活動がストップしてしまつた。高齢者が心配だが万一感染させてしまつたらと考えると焦るばかり。緊急事態宣言が続き、不安な時間だけが過ぎていった。

そんな中、転機になつたのは、地区の高齢者が行方不明になる悲しい事件だつた。梅山さん自身もショックを受けると共に、改めて地域での声掛けの必要性を痛感した。思いを一つにしたチームは、「みんなで地域づくりセンター」協力の下、地区の人がオンラインでコミュニケーションが取れるようZoom講習を行つたり、支え合い活動や地区の情報掲載したチラシを作成し、民生委員の協力で全戸に配布するなど精力的に活動した。

### 参加、支援、相談

#### 3つのSがある街づくり

今年1月21日、包括支援センター主催の「四街道の支えあい100人情報交換会」がオンライン開催された。総



勢133人が参加した、市内でも初といえる大規模なオンライン集会で、梅山さんは支えあいチーム千代田の事例発表を行った。発表は多くの共感を呼び、盛大な拍手が沸き起こつた。この情報交換会もコロナ禍で止まつていた市の福祉活動にとつて大きな躍進となつた。

チームは新たな取り組みとして、南・八木原小学校の児童や住民から標語を募集し、視覚に訴えるあいさつ標語のポールを6月頃から設置しようと考えている。

### 自分たちの地域を

#### 自分たちの手で

支え合いのある地域づくりを目指し活動する梅山さんたち。「四街道の支え合いって素晴らしいね！って良く褒められるんです。県の会議で自己紹介する時に生活支援コーディネーターで

す、住民ですって言うの。何の肩書もない。普通は市や社会福祉協議会の職員が充てられているからすごく驚かれるんです。でもこれが四街道の力。仕事ではなく住民が自分たちの地域を自分たちの力で支え合っている姿を見てもらいたいです。これは胸を張って自慢しています。」

活動を続けていく中でも、生活支援コーディネーター担い手不足やコロナ禍での活動制限など、課題は多い。「チーム千代田の仲間があつて生活支援コーディネーターの自分がある。みんながいらないとできないのよ。でもね、長く続けられるように後継者を探していきたいんです。このあと継走できるようにね。」チームの活動は、これからも続いていく。

### 仕事と趣味と

そんな梅山さんだが、もう一つの顔は茶道の先生である。

「自宅でも八木原サロンでもお茶をやりませう。お茶はコミュニケーションの輪を広げてくれます。『いつやるの？』って楽しみにしてくれている人も多いですよ。もう少し落ち着いて来たらコロナに気を付けながらお茶をやりたいですね。」

# 地域防災計画改訂に関する ワークショップに参加してみませんか



pick up  
info

災害対策法の改正や元年の房総半島台風などの風水害を受けての教訓を踏まえて、現在、市地域防災計画の改訂に向けた作業を進めています。そこで、改訂の参考とするため、市民の皆さんの考え方や意見などを聞く機会としてワークショップを開催します。

☎ 危機管理室 ☎421-6102  
FAX424-8922

とき	6月2日、7月7日、8月18日 18時30分～20時30分（全3回、いずれも木曜日）
ところ	市役所分館1階 会議スペース
テーマ	「自助・共助強化のポイント」
定員	30人 ※応募多数の場合、男女比、年齢構成および地域構成を考慮して決定
応募資格	市内在住・在勤・在学の満18歳以上で、 3回とも出席が可能な人
申し込み	5月16日(月)までに参加申込書を危機管理室へ郵送、持参、FAX、 または、市のホームページ問い合わせフォームより申し込み ※参加申込書は同室窓口、市ホームページから入手可 ※応募結果については、応募者宛て別途通知します ※参加に対する報酬、謝礼などはありません

topic

## 第20回 福祉施設紹介、販売フェア

### 「大きなテーブル」を開催します

障害のある人の社会参加、就労支援、自立支援の一環として、普段なかなか知ることができない福祉施設の取り組みや商品を紹介し、地域の皆さんに知っていただくフェアを開催します。

**とき** 5月21日(土) 10時～14時 ※小雨決行

**ところ** 文化センター 玄関前広場

**内容** 福祉施設の活動紹介、市内や近隣地域の福祉施設などで作られている新鮮野菜、パンやクッキー、手作りの小物などの販売



☎ みんなで地域づくりセンター  
☎304-7065  
(担当：政策推進課)



梅原吉治さん(中)と梅原高幸さん(右)

## 紺綬褒章のご受章 おめでとうございます

topic

梅原吉治さんと梅原高幸さんは、食品包装資材の供給業務を通じて市政運営の一助としてほしいと、市へそれぞれ500万円の寄付をしたことから、国より紺綬褒章を受章されました。これを受け、3月31日に市役所にて伝達式が実施されました。

※紺綬褒章とは、公的機関や公益財団などに対して、公益のために個人で500万円以上、団体で1,000万円以上の私財を寄付された人に授与される褒章です

☎ 秘書課 ☎421-6164

## よつかいどう もっといきいき健康ポイント 「よつも！」を活用してみませんか

「よつも！」は皆さんが健康づくりを身近に感じ、健康的な生活習慣を実践するきっかけとなることを目的としています。

3年に応募した人の7割近くが「よつも！」が健康活動に取り組むきっかけになった」と回答されています。よつも！であなたも健康と幸運を手に入れてください。



### 「よつも！」の仕組み

健康診査や  
がん検診の受診

ウォーキングなどの  
健康づくり

など

ポイント対象事業に参加し、  
3ポイント獲得したら

クオカードが当たる抽選に応募できます  
(1万円分が5人、500円分が150人)

### 応募方法

応募券は保健センター、公民館、福祉センター、4月送付の検診ガイド、市ホームページなどで入手できます。詳細は応募券をご覧ください。

### 応募者全員に

「ち〜バリュ〜カード」を進呈します。カードの提示で県内の協賛店にてサービス特典が受けられます。

☎ 健康増進課 ☎421-6100

## 「第6次 地域福祉活動計画」 を策定しました

市社会福祉協議会では、地域共生社会の実現を目指し、身近な地域で助け合い・支え合えるまちづくりを推進するため、住民や福祉団体などと市社協が共に取り組む行動計画として「第6次地域福祉活動計画」を策定しました。

この計画は、3年度より施行されている「第3次地域福祉計画」との連携の下、地域福祉を推進していくものです。

計画期間…4年度～7年度

※計画の詳細は、市社協ホームページをご覧ください

☎ 社会福祉協議会 ☎422-2945  
(担当：社会福祉課)

### 対象者

①～③に該当する「3年度子育て世帯への臨時特別給付金」(国制度)を受給していない人で、4年3月31日と申請日の時点で当市に住民登録のある人(生計中心者)

① 3年9月分の特例給付支給対象だった児童の保護者

② 3年9月30日時点で高校生(平成15年4月2日～18年4月1日生まれ)だった児童の保護者

※保護者の3年度の所得が特例給付支給対象と同等の所得水準の人

③ 3年10月以降4年3月31日までに生まれた特例給付支給対象の児童の保護者

※他自治体で同様の給付を受けた人は対象外

### 給付額

児童1人につき10万円

### 受給方法

4年7月29日(金)までに申請が必要です。

※必要書類など詳細は市ホームページをご確認ください

☎ 子育て支援課 ☎421-6124

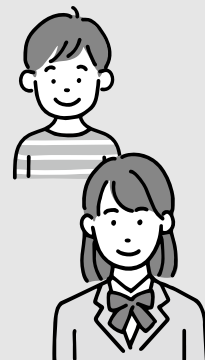

子育て世帯への  
臨時特別給付金(市独自)を支給します  
特例給付世帯などが対象



## 市・県民税のお知らせ

市・県民税は前年中の所得（4年度市・県民税の場合は、3年度の所得）を基に計算され、次の通り通知します。

### 普通徴収

（納付書での支払い、口座振替）

本人宛てに6月中旬に納税通知書・納付書を郵送。普通徴収の納期は、6月、8月、10月、翌年1月の4回です。

### 公的年金からの特別徴収

（天引き）

本人宛てに納税通知書を郵送（6月中旬予定）。公的年金からの特別徴収は、年金支払い月に年金から天引きされます。

### 給与からの特別徴収（天引き）

給与の支払者を通じて、特別徴収額の決定通知書により通知（5月中旬）。6月から翌年5月までの12カ月で給与から天引きされます。

### 所得税の確定申告に係る

申告期限延長の影響について

新型コロナウイルス感染症拡大防止の観点から、申告などが困難な人は、4月15日（金）までの間、簡

易な方法により申告期限の延長を申し出ることが可能になりましたが、申告期限内に確定申告書を提出されていても、申告の内容が4年度市・県民税の当初納税通知書に反映されていない場合があります。この場合、次期以降で税額更正などを行った上で、改めて申告内容が反映された通知書をお送りいたします。

また、市・県民税の情報を用いて決定している保険料などにも影響を及ぼす可能性がありますので、あらかじめご了承ください。

☎ 課税課 ☎ 421-6114

市・県民税について  
確認!



## 全国瞬時警報システム (J-ALERT) の全国一斉情報伝達訓練を実施します

全国瞬時警報システムの動作確認のため、市内の防災行政無線子局（スピーカー）から、試験放送が流れます。

とき…5月18日（水）11時

※気象状況などによって、試験が中止になる場合があります

※当日10時ごろに「試験放送が流れます」という広報放送をします

☎ 危機管理室 ☎ 421-6102

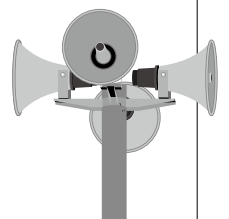

## 空き家と耐震の相談を受け付けます

空き家相談とわが家の耐震相談会

空き家を管理できずに困っている、または将来心配されている人からの相談を受け付けています。

相続や法律問題、賃貸や売買などの有効活用、草刈りや見回りなどのについて、関係団体による専門的なアドバイスを受けることができます。初回無料で随時受け付けています。

空き家は放置せず、早い対応が重要です。ぜひご利用ください。

### 【わが家の耐震相談会】

木造住宅の耐震に関する相談会

を開催します。区・自治会の単位でお申し込みください。また、個人向けに「個別出張耐震相談」を受け付けています。建築課窓口や自宅訪問による相談です。市職員が、耐震の概要や補助金について紹介します（具体的な診断や工事を行うものではありません）。詳細は、申し込み後にご連絡します。ぜひご利用ください。

### ☎ 建築課

空き家相談 ☎ 421-6147

耐震相談会 ☎ 421-6144



## 市民大学講座（一般課程）の受講生を募集します

とき…6月～5年2月（全12回、いずれも土曜日10時～11時30分）  
対象…18歳以上で市内在住・在学・在勤の人

ところ…文化センター

定員…70人程度

※定員超過の場合は抽選

費用…4000円

申し込み…5月13日（金）までに、はがき、または市ホームページ問い

合わせフォームで氏名、年齢、性別、郵便番号、住所、電話番号、メールアドレスを左記まで送付（消印有効）  
宛先…〒284-0003 鹿渡

2001-10 教育委員会社会教育課 市民大学講座事務局宛て

※休館などで会場が使用できないときは、資料配布などで講座に代えさせていただく場合があります



ます。講座内容など詳細は、市ホームページをご覧ください  
申し込みはこちら▼



社会教育課 ☎ 424-8927



## 第44回 市青少年健全育成推進大会標語を募集します

7月2日（土）に文化センターで行われる、第44回青少年健全育成推進大会で配布するパンフレットに掲載する標語を募集します。採用者には記念品を贈呈します。

応募できる人…市内在住・在勤・在学の人

※市内小中学校在籍者は学校で応募

標語のテーマ…「青少年の犯罪や事件を防ぐためには、どのような

意識をもつたらよいか」

申し込み…5月16日（月）までに、標語、住所、氏名（ふりがな）、年齢、電話番号を、はがきまたはFAX（424-8923）でスポーツ青少年課に提出（消印有効）。市外在住の市内在勤の人は勤務先住所、在学の人には学校名を併記

※1人につき1点、未発表かつ自作のものに限ります

※採用については採用者のみに連絡します

※応募された標語に関する一切の権利は、主催者に帰属します

主催…市、市青少年問題協議会、教育委員会

※過去の作品例など、詳細は市ホームページをご覧ください

☎ スポーツ青少年課

☎ 424-8926



## 委員募集

審議会名	職務内容	募集人数	任期	募集期間	担当課
市民参加推進 評価委員会	条例運用状況などについての審査や答申など	2人	委嘱日～ 5年11月24日	6月3日（金）まで	総務課情報公開室 ☎421-6103

応募要件…市内在住で、任期中の会議に出席できる人  
報酬など…委員報酬と交通費を支給

応募方法…募集期間内に応募用紙とレポートを担当課に提出

※応募書類は、各公民館・総合福祉センター、文化センターでも配布しています

※原則、公募委員が兼職できる審議会等の数は2を限度としています。また、審議会等の委員となることのできるのは6年までです

※詳細は、募集要項をご覧ください。募集要項は担当課窓口（平日のみ）、市ホームページから入手可

※ご不明な点は市ホームページもしくは担当課にお問い合わせください



## 食品ロスの削減に取り組もう

国内では、1年間に約570万トンの食品ロス（まだ食べられるのに廃棄されている食品）が発生しています。食品ロスは「もったいない」だけでなく、ごみとなった食品を燃やすことで費用が発生し、また、温暖化にもつながります。食品ロスを減らすために、一人一人ができることに取り組んでみましょう。

### 「食材使いいきり料理」を

してみよう

家庭で余った食材（食べ残し）や野菜の切れ端などを使用したレシピを考えてみましょう。市ホームページでもレシピを公開しています。

また、市の取り組みとして、四街道高校料理研究部と連携し、産業まつりなどのイベント時にさまざまな「食材使いいきり料理」を販売しています（販売の時期などは、改めてお知らせします）。

### フードバンク、

フードドライブの利用

家庭で余っている食品があれば、社会福祉協議会に寄付（要件

あり）をすることができます。寄付していただいた食品は、県内の福祉関連施設や支援を必要とされている人に配布しています。

※詳細は社会福祉協議会にお問い合わせください

そのほか、普段の生活で

取り組むことのできる例

- ・ 冷蔵庫などの在庫を確認し、食材の買い過ぎに注意する
- ・ 食べられる分だけを調理し、食べきれなかった分は冷凍するなどして保存する
- ・ なるべく好き嫌いを減らし、残さず食べるよう心掛ける

### ④ 廃棄物対策課

☎ 421-6132

ごちそうさま!



## きれいなまちを私たちの手で 5月29日はゴミゼロ運動

とき：5月29日(日)8時30分～11時  
※当日、雨天などによる中止については、8時5分に防災行政無線でお知らせします

※日常の収集場所とは異なり

※指定場所は、市ホームページに掲載しています

■分別方法

収集したごみは①可燃ごみ②空き缶・瓶③プラスチック・ビニール類④不燃ごみの4分別になります。

①可燃ごみは、市が配布した

旧可燃ごみ専用袋(黄色)に入れてください

### 1 可燃ごみ

市が配布した旧可燃ごみ専用袋(黄色)に入れてください



### 2 空き缶・瓶



市が配布した透明なビニール袋に入れてください

空き缶以外の小さな金属など

### 4 不燃ごみ



収集に使用したビニール袋も含む

### 3 プラスチックビニール類



旧可燃ごみ専用袋【黄色】に、②空き缶・瓶③プラスチック・ビニール類④不燃ごみは、市が配布した透明なビニール袋にそれぞれ入れてください。

### ■収集できないごみ

- ・ 家庭から出されるごみや伐採した樹木など
- ・ 不法投棄されている粗大ごみ(古タイヤやバッテリーも含む)

### ④ クリーンセンター

☎ 432-8527



## くらしのアドバイス



## 契約する前に確認を！

日常生活には、買い物や電車に乗る、映画を見るなどさまざまな契約があります。契約は申し込みに対して相手が承諾することで成立し、口約束でも成立します。また、法的な拘束力があるため、一方的にやめることはできません。契約の前に内容をよく理解しておくことが重要になります。

事前に契約書や利用規約などをよく読み、本当に必要なのかも一度考えましょう。業者から説明を受けた場合、それが契約書などに書かれているか確認しておくことも大切です。中途解約できるか、その場合の精算方法、違約金などの条件についても確認する必要があります。特に高額な契約、長期間にわたる契約については慎重に判断しましょう。

消費生活センターでは契約前の注意点やよくあるトラブル例などもお知らせしています。お早めに消費生活センターにご相談ください。

☎消費生活センター ☎422-2155  
(担当：産業振興課)

## 4年度 慰霊巡拝を実施します

厚生労働省では、旧主要戦域や遺骨収集のできない海域における戦没者、旧ソ連などの抑留中に死亡した人を慰霊するため、慰霊巡拝を実施しています。各都道府県援護担当課を通じて参加遺族（戦没者の配偶者（再婚した者を除く）、父母、子、兄弟姉妹、参加遺族（子・兄弟姉妹）の配偶者、孫、甥・姪）の募集を行い、旅費の3分の1が国から補助されます。

申し込み・問い合わせ…県健康福祉指導課援護班 ☎223-2354

(担当：社会福祉課)

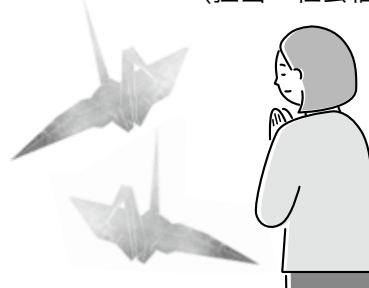

## 人員募集

会計年度任用職員  
(保育士)を募集します

業務内容…心身の発達に心配のある乳幼児期のお子さんと保護者への療育指導

募集人員…若干名

応募要件…保育士資格

勤務条件…月曜～金曜日

8時30分～17時（平日）  
時給1,178円～1,242円（交通費別途支給、社会保険あり）

応募方法…随時受付。電話で連絡後、履歴書（写真添付）をくれよんに提出

※詳細は市ホームページをご確認ください

☎児童デイサービスセンターくれよん  
☎433-6301（担当：障害者支援課）



## し尿汲み取り、浄化槽清掃業者のご案内

一般住宅、事業所などのし尿の汲み取りや浄化槽の清掃に関しては、次の市の許可業者にお問い合わせください。

(有)和光防疫 ☎422-6226

(株)四街道企業 ☎423-0399

☎環境政策課 ☎421-6131

## 普通救命講習（Ⅰ）

とき…6月18日(土)9時～12時

ところ…わろうべの里 多目的ホール

対象…市内在住・在勤・在学の人

定員…先着8人（5人未満の場合は中止）

内容…止血法、心肺蘇生法（対成人）、AEDの使用方法など ※受講者には普通救命講習修了証を交付

申し込み…5月9日(月)～20日(金)に電話で消防本部警防課（平日のみ）

☎消防本部警防課 ☎422-2493



新型コロナウイルス感染防止の観点から、イベント等予定掲載後に開催予定が変更になる場合があります。また本人、同居人で2週間以内に37.5度以上の発熱や体調の優れない人がいる場合は参加を控えてください。



## 特定創業支援事業「創業スクール」を開催します

県信用保証協会と連携し、産業競争力強化法に基づく「創業スクール」を開催します。

※本セミナーを受講するときはさまざまな支援が受けられます。(詳しくは市ホームページ「創業を考えている人のための支援情報」をご覧ください)

とき：4年7月2日・9日・16日、23日(全4回、いずれも土曜日)10時～16時 ※受講料無料

ところ：習志野市役所内会議室

対象：県内で創業予定または創業間もない人(創業後5年未満)

定員：30人(応募者多数の場合は選考)

申し込み：6月10日(金)正午までに県信用保証協会ホームページで申し込み

県信用保証協会

☎311-5001 (担当：産業振興課)



## 4年度 中小企業資金融資制度のお知らせ

市内中小企業者などの事業活動を支援するために、市内の金融機関、県信用保証協会、市の三者が連携を図り、事業資金の融資を行う制度です。また、利子補給制度があり、本制度の利用者が金融機関に支払う利子の一部を市が補給します。申し込みから融資実行までの流れ

- ① 市内取扱金融機関にご相談いただき、申込書とその他必要書類を提出
  - ② 金融機関から保証協会へ書類提出
  - ③ 中小企業経営診断顧問による診断、保証協会による信用調査
  - ④ 保証協会の保証と市の貸付承認後、金融機関にて融資実行
- ※融資実行までに3週間程度かかります。詳細は市ホームページをご覧ください

産業振興課 ☎421-6134



## 都市計画変更に係る案の縦覧のお知らせ

### 【案の縦覧】

案の種類…生産緑地地区の変更案

ところ……都市計画課

とき……5月12日(木)～26日(木)平日 8時30分～17時15分

### 【意見書の提出について】

案について意見のある人は、5月26日(木)(消印有効)までに、市長宛ての意見書を都市計画課に郵送または持参してください。意見書を提出できる人(法人を含む)は市内に住所があるか利害関係のある人です。

なお、意見書様式は都市計画課で配布しています。

☎ 都市計画課 ☎421-6141

## 農地の有効活用にご協力を

市農地バンクのご案内

耕作しない農地を貸したい人や、就農のため農地を探している人などは、市農地バンクに登録しましょう。市農地バンクは農地の貸し手と借り手をつなぐお手伝いをします。

また、農地の借り手には一定の要件を満たせば、奨励金が交付されます。

詳しくは市ホームページをご覧ください。産業振興課農政係までお問い合わせください。

☎ 産業振興課 ☎421-6133



新型コロナウイルス感染防止の観点から、イベント等予定掲載後に開催予定が変更になる場合があります。また本人、同居人で2週間以内に37.5度以上の発熱や体調の優れない人がいる場合は参加を控えてください。



### 雑がみの出し方

- ①紙以外の紐や金具などを取り、紙袋に入れます
- ②紐で十字に縛って資源物の日に出してください

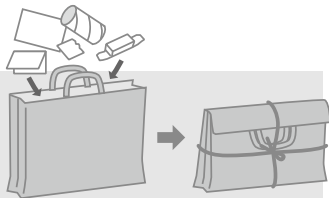

### 【雑がみの例】

- ・衣料品の箱や菓子箱
- ・紙袋      ・カレンダー      ・封筒
- ・包装紙、メモ用紙      ・はがき（圧着はがきは不可）
- ・トイレットペーパーや食品用ラップフィルムの芯 など

### 【雑がみではない紙の例】

- ・紙コップや紙皿      ・中が銀紙加工されている飲料容器
- ・洗剤の箱      ・シュレッダーで処理した紙
- ・レシート      ・個人情報がかかれている紙
- ・写真      ・シール      ・汚れた紙 など

※汚れや匂いがついたもの、防水加工などされたものは、リサイクルすることができません。これらの紙は、可燃ごみとして捨ててください



## 「雑がみ」は可燃ごみではなく、「古紙類」として集積所へ

雑がみとは、新聞、雑誌、段ボール、紙パック以外の紙類です。雑がみは、再生紙やトイレットペーパーとして再び製品化（リサイクル）することができ、貴重な資源ですが、可燃ごみの中にも「雑がみ」が多く含まれて捨てられていきます。

「雑がみ」は「古紙類」として、資源物の日に集積所に出していただきますよう、ご協力をよろしくお願いいたします。

### ④ 廃棄物対策課

☎ 421-6132



## 看護の日・看護週間 看護に関するイベントを開催します

とき…5月8日(日)11時～17時予定

※参加費無料

ところ…ペリエホール（JR千葉駅ペリエ7階）

※Web参加可(Webex meetings 使用)

内容…看護の仕事に関する講演、トークイベントのパブリックビューイング、体験コーナーなど

申し込み…(公社)看護協会チラシ裏面の申込書をFAX

☎ 245-0025

FAX 248-7246

(担当…健康増進課)

※当日参加も可能ですが、人数により入場制限させていただく場合がございます

※感染拡大時はWeb参加のみとなります

☎ (公社)千葉県看護協会



## 赤十字活動資金へのご協力をお願いします

日本赤十字社千葉県支部は、「災害からのちを守る赤十字」として、災害発生時や感染症流行下における医療救護活動や救援物資の配布、平時には、いのちを救う救急法などの赤十字講習会および防災・減災活動の普及、赤十字ボランティアの育成などの人道的活動に取り組んでいます。

これらの人道的活動は、国や県からの公的資金によらずに、皆さんからお寄せいただく活動資金によって支えられています。つきましては、赤十字の活動をご理解いただくとともに、赤十字活動資金へのご協力をよろしくお願いいたします。



赤十字社ホームページ



赤十字社Facebook

☎ 日本赤十字社千葉県支部 ☎ 241-7531  
(担当：社会福祉課)

## 長寿のお祝い



3月生まれの  
100歳

瀧本 薫 (和良比)  
秋山ともゑ (大日)  
齋藤 榮 (千代田)  
相田フミエ (千代田)

☎ 社会福祉課 ☎421-6121

## 熱があるとき、まず、かかりつけ医へ電話！

(いない場合や対応不可の場合は下記に)

県発熱相談センター (24時間/365日)

☎0570-200-139

健康増進課 (平日9時～17時) ☎421-6100



## 介護のつどい

介護に関する悩みや知識を  
共有するための集いの場です

### 【虹の会】

とき 5月24日(火) 10時～12時

ところ 福祉センター3階 会議室1

内容 福祉用具の活用と住宅改修、サロン

### 【男の介護を語ろう会】

とき 5月7日(土) 10時～12時

ところ 福祉センター3階 会議室1

☎ 地域包括支援センター ☎420-6070 (担当：高齢者支援課)

※新型コロナウイルス感染  
止の観点から、中止となる  
場合があります  
※どちらの会も初参加の人は  
必ずご連絡ください



認知症について考えよう  
普段聞けないことをお医者さんに聞いてみよう

とき…5月28日(土)14時～15時30分  
(受付13時45分～)  
※Zoomのみの開催(市ホーム  
ページからお申し込みください)  
※受講料無料  
対象…市内在住の人  
内容…支援体制や相談窓口などの  
お役立ち情報講座(講座後、医師

との個別相談あり)  
※詳細は市ホームページ  
をご覧ください  
申し込み…5月2日(月)～20日(金)に  
市ホームページよりお申し込み  
ください  
☎ 421-6128  
高齢者支援課



対象…認知症の人やそのご家族、友人、地域の人

内容…認知症や健康についてのミニ講話、情報交換など

名称	とき	費用	問い合わせ
オレンジカフェ なごみ	奇数月第3日曜 10時～14時	150円程度	デイサービス和良比なごみの家 ☎312-3192
オレンジカフェ ちよだ	第4日曜10時～12時	200円程度	地域包括支援センター ☎420-6070
オレンジカフェ さくらそう	第2火曜10時～12時	600円程度	みなみ地域包括支援センター ☎497-5165
オレンジカフェ わろうべ	5月30日(月)、7月30日(土)、 9月30日(金)10時～12時	200円程度	みなみ地域包括支援センター ☎497-5165
オレンジカフェ クローバー	偶数月第2日曜 13時30分～15時30分	100円程度	クローバーケアつくし座 デイサービス ☎309-6951



※実施状況や費用などについては  
変わる可能性がありますので、  
事前にご確認の上ご参加くださ  
い。詳しくは、市ホームページ  
をご覧ください

申し込み・問い合わせ  
…各連絡先  
(担当：高齢者支援課  
☎421-6128)



認知症について語り合う  
「オレンジカフェ」を開催します

## スポレク体験会

とき…5月7日、6月4日、9月3日、10月1日、11月5日、12月3日、5年2月4日（いずれも土曜日17時～）

ところ…四街道小学校体育館

対象…小学4年生以上

※小学3年生以下は保護者同伴

定員…各回先着20人 ※参加費無料

申し込み…各回の前日までに氏名、住所、連絡先、年齢を記入の上、メールでスポーツ青少年課

✉ ysports@city.yotsukaido.chiba.jp

☎ スポーツ青少年課

☎424-8926

## 春季市民弓道大会

とき…5月21日(土)①9時30分～(9時集合) ②13時30分～(13時集合)

ところ…総合公園体育館弓道場

対象…市内在住の18歳以上の人(高校生を除く)

参加費…一般500円 ※当日徴収(傷害保険は各自で加入)

申し込み…5月13日(金)までに電話でスポーツ青少年課

☎424-8926

☎ 市弓道協会(水島)

☎090-8770-5045

(担当：スポーツ青少年課)

## やさしい体操教室

健康な生活やスポーツを楽しむために、全身のコンディションを整えます。体操を今から始めたい人向けの教室です。

とき…6月2日・9日・16日・23日(いずれも木曜日) 9時30分～11時 ※受付9時15分～

ところ…中央公園武道館柔道場  
定員…16人(健康上問題のない人) ※定員を超えた場合は抽選。  
当選者に通知

講師…中村吉恵さん(市スポーツリーダーバンク登録指導者)

参加費…2,000円

※教室初日に集金。天候、その他の事情により開催日数に変更が生じる場合がありますが、参加費の変更は行いません

持ち物…マスク、タオル、飲み物、運動できる服装、バスタオル

申し込み…5月2日(月)～16日(月)に氏名(フリガナ)、年齢、住所、電話番号、メールアドレスを記入の上、はがきまたはメール、応募フォーム(右QRコード)で申し込み

☎ スポーツ青少年課  
(鹿渡2001-10) ☎424-8926

✉ ysports@city.yotsukaido.chiba.jp



## 春季市民 バドミントン大会

とき…6月19日(日)8時55分受付

ところ…総合公園体育館

種目…男女別ダブルス1部・2部・3部

対象…市内在住・在勤・在学・在クラブ(登録)の人

※1部は対象外でも可、2部はペアのうち1人は対象外でも可。2部・3部は理事推薦参加あり

参加費…1人1,500円(高校生以下500円)

※大会当日徴収、傷害保険・賠償責任保険は各自で加入

申し込み…6月10日(金)までに、氏名、希望種目、所属(クラブ・学校・市町村名、在勤の場合は勤務先)、電話番号を記入の上、FAX(432-1549)またはメール

✉ rsj89931@nifty.com) で市バドミントン協会(大岩)

☎ 同協会(大岩) ☎432-1549

(担当：スポーツ青少年課)

## 市民剣道大会

とき…6月26日(日)9時30分開会

ところ…総合公園体育館

対象…市内在住・在勤・在学・在クラブの小学生以上

種目…個人戦=小学1～4年生、小学5・6年生(小学生は男女混合)、中学生男女、高校・一般男女の部

団体戦=小学生、中学生の部(男女混合)

※5人制(1チーム3人以上、1団体複数出場可)

参加費…1人500円(傷害保険料含む) ※当日徴収

申し込み…6月3日(金)までに電話でスポーツ青少年課

☎424-8926

☎ 剣友会(石橋)

☎090-2222-4996

(担当：スポーツ青少年課)

## 市スポーツ少年団 単位団、団員募集

【団員募集団体】

軟式野球▶千葉ヤンキース、四街道ブルースターズ

ミニバスケットボール▶大日インプレス、和良比ミニバス、四和MBC、旭

空手道▶龍城会鷲龍道場

バレーボール▶クローバー・V四街道

ハンドボール▶四街道サンダーズハンドボールクラブ

卓球▶翼の丘

※体験入団など、詳細はお問い合わせください

☎ スポーツ青少年課

☎424-8926



新型コロナウイルス感染防止の観点から、イベント等予定掲載後に開催予定が変更になる場合があります。また本人、同居人で2週間以内に37.5度以上の発熱や体調の優れない人がいる場合は参加を控えてください。

## 5月5日(木・祝)～11日(水)は 児童福祉週間です

厚生労働省ホームページ▶  
「児童福祉週間について」



### 【2022年度児童福祉週間標語】

見つけたよ

広がる未来とつかむ夢

田中 豪さん(15歳・愛知県)

### 「児童福祉週間」とは

子どもや家庭、子どもの健やかな成長について国民全体で考えることを目的に、毎年5月5日の「こどもの日」から1週間を「児童福祉週間」と定めて、児童福祉の理念の普及と啓発を行っています。

### 家庭児童相談室のご案内

子育てを担うことは、大変なことです。子どもに腹が立ったり、イライラしたりすることは、子育て中の保護者の多くが経験

するものです。体罰などをしてしまう保護者もさまざまな思いや悩みを抱えています。ひとり



で悩まずにお気軽にご相談ください。

**家庭児童相談室**(子育て支援課内) 直通☎423-0783(相談日: 平日9時～12時、13時～17時) ※相談無料、家庭訪問・電話相談可

### 体罰によらない子育てのために

大人に対するたたき、殴る、暴言を言うなどの行為が人権侵害として許されないのと同様に、子どももまた、尊厳を有する人権の主体であり、たたきなどの行為は人権侵害として許されません。たとえしつけのためだと親が思っても、身体に、何らかの苦痛を引き起こし、または不快感を意図的にもたらす行為(罰)である場合は、どんなに軽いものであっても体罰に該当し、2年4月1日より法律で禁止されています。

☎ 子育て支援課 ☎388-8100

# 子育て



## 幼児安全法講習会 (春コース)

とき…5月28日(土)10時～11時30分ごろ

※講習中は、日赤奉仕団の人が子どもを見てくれます

ところ…中央保育所

対象…市内在住で0歳～就学前の子どもの保護者

定員…6人

内容…子どものけがや病気、心肺蘇生法やAEDの取り扱いなど  
※人工呼吸(呼気吹き込み法)の実技は行いません

参加費…53円(テキスト代)

※当日徴収

講師…日本赤十字社

申し込み…5月16日(月)15時～  
電話で子育て支援センターすずらん

☎ 同センターすずらん

(中央保育所内) ☎423-3400

## 幼稚園・認定こども園 園庭開放

下記の園では、未就学の子どもを対象に園庭開放を行っています。詳細は各園に直接お問い合わせください。

園名	連絡先	開放日
みどりがおか幼稚園	☎422-2230	随時(要事前連絡)
さくらがおか幼稚園	☎422-2924	月・火・木・金曜日15時～16時30分 月曜日10時～12時(4月は除く) 第1月曜日10時～14時(お弁当持参)
四街道旭幼稚園	☎432-5000	月曜～金曜日10時～16時
千代田幼稚園	☎423-4877	6月1日(水)～5年2月15日(水)のうち20回開放予定(主に水曜日9時30分～11時30分)
つばみ幼稚園	☎423-3800	随時(要事前連絡)
第二コスモス幼稚園	☎421-0711	随時(要事前連絡)
みそら幼稚園	☎432-6824	随時(要事前連絡)
認定こども園 四街道さつき幼稚園	☎423-2201	金曜日10時～11時30分(要事前連絡)

※新型コロナウイルス感染拡大防止のため、上記日程が変更となる場合があります

☎ 保育課 ☎379-5617

市では、「子どもの権利」が守られること、子どもに関わる全ての人や団体が協力して子どもの成長を支えていくことを目的に、「四街道市みんなが笑顔のまち子ども条例」を制定しています。

児童福祉週間に、「子どもの権利」について話し合ってみませんか。

子育て支援課  
☎421-6124

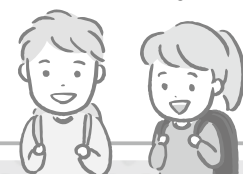

「四街道市  
みんなが笑顔のまち子ども条例」をご存知ですか

## 乳幼児健診・予防接種ほか

### 乳幼児健診・相談

☎ 健康増進課 ☎421-6100

健診・相談名	対象	受付
3～4カ月児相談	令和4年1月生まれ	
8カ月児歯・離乳食教室	令和3年9月生まれ	
1歳6カ月児健診	令和2年7月～8月生まれ（予定）	郵送はがき で案内
2歳6カ月児歯科健診	令和元年9月生まれ	
3歳6カ月児健診	平成30年8月～9月生まれ（予定）	

### 乳幼児・児童予防接種

☎ 健康増進課 ☎421-6100

予防接種名	対象
ロタ	令和4年2月生まれ
ヒブ	令和4年2月生まれ
小児用肺炎球菌	令和4年2月生まれ
B型肝炎（1歳未満有効）	令和4年2月生まれ
BCG接種（1歳未満有効）	令和3年11月生まれ
四種混合 （ジフテリア・百日ぜき 破傷風・不活化ポリオ）	1期初回 令和4年1月生まれ 1期追加 （令和3年10月までに1期初回（3回）を完了した子）
不活化ポリオ（単独）	すでに三種混合、またはポリオでの接種を開始している7歳6カ月未満の子
水痘	令和3年4月生まれ
麻しん・風しん混合 （MR）	1期 令和3年4月生まれ 2期 5歳～7歳未満で就学前の1年間（個別通知）
日本脳炎	1期 平成31年4月生まれ 2期 9歳～13歳未満の子
二種混合 （ジフテリア・破傷風）	11歳～13歳未満の子（11歳の誕生日の翌月に通知）
ヒトパピローマウイルス （子宮頸がん予防）	小学6年生～高校1年生相当年齢の女子

※平成7年4月2日～19年4月1日生まれの人は日本脳炎の接種が20歳未満まで可能  
 ※平成19年4月2日～21年10月1日生まれの人で日本脳炎1期が完了していない人は、お知らせください  
 ※平成9年4月2日～18年4月1日生まれの人で、ヒトパピローマウイルス予防接種が完了していない人はホームページをご覧ください  
 ※対象年齢の○歳未満とは○歳の誕生日（該当する日）の前日が接種できる最後の日です

### 歯・口腔相談

☎ 健康増進課 ☎421-6100

とき	5月27日（金）受付13時～	対象	乳幼児、妊産婦、成人
ところ	保健センター	定員	10人（予約制）
内容	歯科医師による歯科健康診査、相談、歯みがきのアドバイス ※母子健康手帳、使用中の歯ブラシを持参		

### 子育てサロン

☎ 社会福祉協議会 ☎422-2945

とき	時間	ところ	対象
5月18日（水）	13時～15時	地域交流センター（栗山）	
5月26日（木）	10時～12時	美しが丘自治会館 千代田公民館 桜ヶ丘会館 鷹の台自治会集会所	おおむね 4歳までの 乳幼児と 保護者

※新型コロナウイルス感染拡大防止の観点から、開催中止

## 日本脳炎予防接種が 公費で受けられます

日本脳炎の予防接種は、平成21年6月より新ワクチンでの接種が開始となっています。旧ワクチンによる副反応の疑いから幼児期に第1期3回の接種および、10歳前後で受ける第2期1回の接種が済んでいない人は、以下の対象者に限り、公費で接種することができます。

- ①平成19年4月2日～21年10月1日生まれで、1期3回の接種が済んでいない9歳～13歳未満の人
- ②平成19年4月1日以前の生まれで、1期3回・2期1回の接種が済んでいない20歳未満の人

対象者には、予診票と説明書をお渡しします。母子健康手帳または接種歴が分かるものを持参の上、保健センターへお越しください。

☎ 健康増進課 ☎421-6100

子育ての悩みや心配事などがありましたら、一人で悩まずに相談してみませんか。子育てに関する定例相談については奇数月の15日号に掲載しています。



⚠ 新型コロナウイルス感染防止の観点から、イベント等予定掲載後に開催予定が変更になる場合があります。また本人、同居人で2週間以内に37.5度以上の発熱や体調の優れない人がいる場合は参加を控えてください。

## 冒険遊び場プレーパーク

プレーパークは、乳幼児から小中学生まで自然の中で自由に遊べる場です。火を起こしたり、道具を使ったり、子どもが遊びをより自由に展開でき、チャレンジできるように、禁止事項をなるべく少なくしています。

**とき**…月曜・金曜日、第1・3土曜日

※開催時間はプレーパークのホームページなどでご確認ください

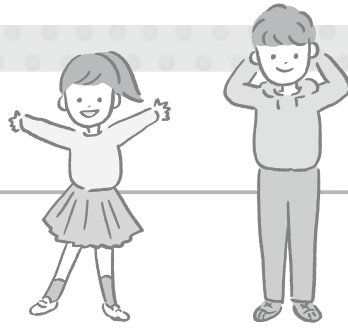

**ところ**…和良比どんぐりの森(皇産霊神社前)

※地域のプレーパークとして、中央公園、物井さとくらし公園、栗山こたりの森、鷹の台公園なども開催しています

※新型コロナウイルス感染拡大や、天候などで開催日程や開催時間に変更になることがあります

※詳細はホームページ、フェイスブックなどでご確認の上お越しください

⑤ 四街道プレーパーク  
どんぐりの森

☎090-6197-6735

(担当：子育て支援課)



## 子育て



### 中央保育所 子育て支援センターすずらん 出前 in 鷹の台公園

**とき**…5月11日(水)10時～11時30分 ※雨天時13日(金)に延期

**ところ**…鷹の台公園

**対象**…0歳～就学前の子どもとその保護者

※予約不要、参加費無料

**内容**…遊び・赤ちゃんコーナー、親子体操、運動遊び、育児健康相談など

※親子ともに検温と、保護者はマスクの着用をお願いします  
※当日も、すずらんの「あそびの広場」は開設しています

⑤ 子育て支援センター

すずらん(中央保育所内)

☎423-3400

## 青少年育成センター「オープンスペース」を開放しています

青少年育成センターでは、若者の「ストレス解消」や、「心の居場所」づくりを目的として、2階フロアを開放しています。卓球、読書、学習、談話などの場としてご利用ください。

**対象**…市内に在住・在学の20歳未満の人

**利用時間**…平日9時～17時

※会議での使用時や混雑状況に



よっては、利用できないことがあります

⑤ 青少年育成センター

☎421-7867

### 教育サポート室もご利用ください

教育サポート室は、学校や子どもの教育に関する相談窓口になります。

**相談連絡先・問い合わせ**…教育サポート室 ☎421-7869

✉ yshido@city.yotsukaido.chiba.jp

新型コロナウイルス感染防止の観点から、イベント等予定掲載後に開催予定が変更になる場合があります。また本人、同居人で2週間以内に37.5度以上の発熱や体調の優れない人がいる場合は参加を控えてください。

## 出前子育てひろば 千代田近隣公園

プレーパークスタッフや保育士と一緒に、自然と触れ合いながら、親子で伸び伸びと遊びませんか。

**とき**…5月12日(木)10時～11時30分 ※雨天、強風時中止

**ところ**…千代田近隣公園 駐車場なし

**対象**…1歳～就学前の親子

※予約不要、参加費無料

**内容**…自然を感じながら遊ぼう、手作りおもちゃ製作など

**持ち物**…着替え、飲み物

※親子ともに検温と、保護者はマスクの着用をお願いします

**協力**…四街道プレーパークどんぐりの森

⑤ 千代田保育所 ☎423-4872







# みんなのひろば



※必ず連絡をしてからご参加ください(◎のついた催し物は連絡不要です) ※掲載は1サークルにつき年4回までです

## 催し物



### ◎かわせみファンクラブ写真展 (かわせみファンクラブ四街道)

回 5月24日～29日 9時～18時(29日は15時まで) 所 市民ギャラリー 岡 佐藤  
☎421-2254 他 四街道のカワセミの暮らしとアフリカの動物たち

### ウクライナ緊急支援

#### チャリティジャズコンサート (フォースアベニュー)

回 6月18日13時30分～16時 所 四街道  
公民館 岡 児玉 ☎090-8432-8727 他 要  
予約/定員50人/ビッグバンドジャズコ  
ンサート

## 文化・交流



### 会員募集 (四街道市秋田県人会)

回 その都度案内(年4回) 所 春日団地  
自治会集会所 岡 中田 ☎432-6760 他 5  
月総会、11月芋煮会、2月新年会、秋  
親睦旅行

### 会員募集 (千代田刻字の会)

回 第1月曜9時～13時 所 千代田公民館  
岡 中島 ☎080-1369-8165 他 刻字に係る  
学習と技術の習得

### 盆栽 (四街道盆栽会)

回 第1日曜13時～15時 所 イトーヨーカ  
ドーそば 岡 織田 ☎090-1882-8657 他 要  
事前連絡

### 短歌 (海山短歌勉強会)

回 第2日曜13時～15時 所 旭公民館  
岡 竹原 ☎090-8518-2439 他 短歌を楽し  
む/初心者歓迎

### 歌唱 (歌声サロン・パンピ)

回 第1・3火曜10時～11時50分 所 沖ス  
タジオ 岡 相原 ☎432-9044 他 皆さんの  
リクエストで歌って楽しんでいます

### 料理 (めざせ男の料理人)

回 第1木曜9時～13時 所 千代田公民館  
岡 森岡 ☎090-1126-7274 他 60歳以上/  
明るく楽しいサークルです

### 英会話 (四街道市国際交流協会)

回 初・中・上級全4教室、詳細はお問  
い合わせください 所 文化センター 岡 森  
北 ☎090-4548-8377 他 ネイティブ講師  
/さまざまな話題/見学可

### 英会話 (英会話A to Zee)

回 月2回土曜19時～21時 所 わろうべ  
の里 岡 末次 ☎090-6128-2688 他 月  
1500円/外国人講師月2回あり

## スポーツ・ダンス・体操



### バレーボール (中学生バレーヤング)

回 ①毎月曜17時30分～20時、②毎火  
曜19時～21時 所 ①みそら小学校、②  
四街道小学校 岡 越川 ☎080-6722-1139  
他 中学生女子/基礎を覚えてバレーを楽  
しもう

### バレーボール (クローバー・V四街道)

回 毎水曜17時～19時、毎土・日曜・祝  
日13時～17時 所 四街道小学校 岡 原  
☎090-5301-5624 他 小学5年生以下の  
男子/飲み物、タオル、室内用運動靴  
持参

### ストレッチ (和の会)

第1～4火曜9時30分～11時 所 旭公民  
館 岡 高田 ☎432-0306 他 女性/癒しの  
ストレッチ、ロープ、タオル

### 健康体操 (リフレッシュ健康体操)

回 毎金曜15時～16時15分 所 鹿放ヶ丘  
ふれあいセンター 岡 河野 ☎090-4136-  
5797 他 楽しく運動機能向上しません  
か/要事前連絡

### ヨガ (ヨーガサークル)

回 第2・4日曜9時～11時 所 旭公民館  
岡 関口 ☎424-0072 他 ヨーガは人生の  
パートナー/入会歓迎

### ダンス (健康ダンス睦会)

回 第1～4木曜9時30分～10時45分  
所 千代田公民館 岡 柳田 ☎423-6577  
他 軽快な音楽で体操やダンスをして身  
体を動かそう

### 太極拳 (さわやか太極拳同好会)

回 第1・3火曜15時～17時 所 わろうべ  
の里 岡 近藤 ☎433-1488 他 王式・100  
式太極拳/初心者には個別指導

### 太極拳 (悟空太極拳サークル)

回 第2・4木曜9時～11時 所 旭公民館  
岡 高田 ☎432-0436 他 健康維持のため  
太極拳始めませんか/少人数で楽しく

### 剣道 (旭ヶ丘剣友会)

回 毎土曜17時～19時、毎日曜9時～  
13時 所 旭小学校 岡 北川 ☎090-3139-  
2021 他 未就学児～大人/Webサイト  
あり

### 空手 (正伝空手四街道)

回 毎土曜15時～18時、毎日曜9時～  
12時 所 中央公園武道館 岡 金坂 ☎432-  
1827

### 【7月1日号掲載分の提出期限】 市役所・公民館…5月25日(水)

所定の掲載申込書に記入し、政策推進課、または四街道・千代田・旭の各公民館窓口へ直接提出してください。会員募集は2カ月連続しての掲載はできません。あらかじめ、ご了承ください。



新型コロナウイルス感染防止の観点から、イベント等予定掲載後に開催予定が変更になる場合があります。イベント参加時には、主催者に改めてご確認いただきますようお願い申し上げます。

## 6月15日号で「ほのぼの文芸 (川柳)」が終了となります 政策推進課 ☎421-6162

長年親しまれてきた「ほのぼの文芸 (川柳)」ですが、この度、6月15日号で終了することとなりました。川柳の投稿は、4月30日(金)(消印有効)までとなっておりますので、ご注意ください。「ほのぼの文芸 (俳句、短歌)」は継続となりますので、引き続きご応募お待ちしております。



「困った」ときの **相談窓口**

県発熱相談センター (24時間/365日) ☎0570-200-139 まずはかかりつけ医に、いない場合は発熱相談センターへ

相談名	とき	ところ	申し込み・問い合わせ	
行政相談	18日(水)13時~16時	福祉センター	直接会場へ	総務課 ☎421-6101
交通事故相談	25日(水)10時~15時	福祉センター	予約制	自治振興課 ☎421-6107
税務相談	17日(火)13時30分~16時30分 ※番号札の配布は正午から	福祉センター	直接会場へ (定員制先着順)	課税課 ☎421-6114
人権相談	12日(木)13時~16時	福祉センター	直接会場へ	社会福祉課 ☎421-6121
弁護士相談	6日(金)・18日(水)13時~16時	福祉センター	各相談日の翌日9時から 次回の申込受付(同一内 容の相談は3回まで)	社会福祉協議会 ☎422-2945 ※予約は電話のみ受付
事業に関する相談は除く	11・25日(水)13時~16時	わろうべの里		
心配ごと相談	11・25日(水)13時~16時 ※受付は15時まで	福祉センター	直接会場へ	社会福祉協議会 ☎422-2945
農地相談	6月1日(水)13時30分~16時30分	農業委員会事務局	前月25日までに申し込み	同事務局 ☎421-6155
住宅増改築相談	12日(木)10時~15時	市役所玄関ホール	直接会場へ	建築課 ☎421-6144
悩み事なんでも相談 相続・遺言、成年後見など	14日(土)9時30分~12時	福祉センター	予約優先	行政書士四街道地区会 ☎080-1170-4800
司法書士相談	25日(水)18時~20時	わろうべの里	直接会場へ	千葉司法書士会 佐倉支部 ☎312-4266
消費生活相談	平日9時~16時	消費生活センター		同センター ☎422-2155
高齢者に関する相談 生活、介護、認知症、 高齢者虐待の相談など	<千代田・西・北中学校区> 月曜~土曜日8時30分~17時15分 (祝日を除く)	地域包括支援センター		同センター ☎420-6070
	<四街道・旭中学校区> 月曜~土曜日9時~17時15分 (祝日、第4月曜を除く)	みなみ地域包括支援センター		同センター ☎497-5165
ちばサポステ相談	27日(金)9時~17時	福祉センター	予約制	ちば地域若者サポート ステーション ☎351-5531
虐待・DV相談	平日8時30分~12時、13時~17時	子育て支援課	直接窓口へ	子育て支援課 ☎388-8100

防災行政無線情報提供サービス

フリーダイヤル **0120-972-302**

防災行政無線の情報をご家庭の電話で確認できます

水道緊急修理受付 市指定管工事業協同組合

☎080-5073-2713

宅内漏水はお客さまの負担が伴う場合があります

広告 広告 広告 広告 広告 広告 広告 広告 広告 広告

## 空家 空地 買取ります

アパート・マンション・店舗なども  
荷物や不用品などそのままOKです!

**アチーブホーム(株)** ミサワホーム提携店

富里市七栄298-62 全国どこでも対応! ☎0120-240-230

(公社) 全日本不動産協会会員  
(公社) 不動産保証協会会員  
9:00~18:00 ●土、日も営業  
(水曜定休)

遠方でも、小さくても古くても大丈夫です。  
すべて無料でご相談できます

固定資産税や維持管理が大変。相続したけど使わない。  
そろそろ終活を始める時期かな? などのご相談が多くなっております。

(相続) (終活)



新型コロナウイルス感染防止対策  
全社員のマスク着用・うがい・手洗い・換気  
の励行、パーテーション設置、お客様には  
マスクの着用とアルコール消毒のご協力  
をお願いしております。

当社ホームページ

# ご入居者様 募集中

サービス付き高齢者向け住宅

**まごころ館 四街道**

四街道市中央のサービス付き高齢者向け住宅です。  
特別養護老人ホームと認可保育園に隣接。  
すぐ隣には無農薬・無化学肥料の農園もございます。  
お散歩中の子どもたちの笑い声、鳥の鳴き声...  
季節の移ろいを感じられる、自然豊かなところです。

☎043-312-8935

〒284-0037 四街道市中央501-1  
<https://magokorokan.com/onestop.com>





# 図書館だより

図書館 ☎423-6443

今月の  
おすすめ本



## 『五日市憲法草案を作った男・千葉卓三郎』

伊藤始・杉田秀子・望月武人 著／くもん出版（中学生から）

1968年東京都西多摩郡五日市町（現・東京都あきる野市）の土蔵から、千葉卓三郎ら村民らが作った「日本帝国憲法」が発見されました。これは発見者の色川大吉氏らの研究により独自の憲法草案であることが分かり、「五日市憲法草案」と名付けられました。「大日本帝国憲法」は卓三郎の死から6年後の1889年発布、「日本国憲法」は1946年公布ですから、その60年以上も前に「国民」という言葉が用いられた独自の憲法草案が作られていたことに驚かされます。5月3日は憲法記念日。明治初期、日本の明日を思い、草案作りに情熱を注いだ人々の物語に思いをはせてはいかがでしょうか。

### 絵本の会 〈3階会議室〉

0・1歳児と保護者対象 ▶ 10日・17日(火) 10時20分～10時40分

2・3歳児と保護者対象 ▶ 10日・17日(火) 11時～11時20分

※定員は各回4組。要予約。5月1日(日)～児童室窓口、または電話で申し込み

### あおぞらおはなし会 + 児童書リサイクル市

とき 5月28日(土) ①10時～10時45分 ②11時～11時45分

ところ 図書館裏 移動図書館駐車場（受付は児童室カウンターです）

対象 4歳以上

※定員は各回8人（保護者同伴可。ただし席には限りがあります）

※①②とも整理券は9時30分から児童室カウンターで配布します

※ドリーム号の見学・リサイクル市の参加のみでもできます（整理券不要）

※5月は定例のおはなし会・おひざでだっこのおはなし会はありません

※マスク着用をお願いします。中止や延期になる可能性があります

## 5月のドリーム号巡回予定

水	4日 18日	介護老人保健施設のぞみ	13:40
		四街道老人ホーム	14:20
		池花ファミリー歯科駐車場	15:15
木	5日 19日	物井円福寺駐車場	13:10
		千代田集会所	13:50
		さちが丘こども広場	14:30
金	6日 20日	四和小学校第二グラウンド	15:20
		鷹の台公園駐車場	13:30
		グリーンタウン中央公園	14:30
土	7日 21日	みそら集会場	15:15
		鹿放ヶ丘ふれあいセンター	13:10
		さつきヶ丘自治会館	14:00
		和良比小学校	14:50
		細木児童公園脇	15:30

※悪天候の場合や新型コロナウイルスの感染拡大状況などにより、巡回を中止することがあります

※4月から金曜日の巡回時間が変更になっています

### 今月の休館日

2日(月)、23日(月) ※ブックポストは利用できません

市税などの納期 **5月2日(月)** 固定資産税・都市計画税

**5月31日(火)** 軽自動車税

忘れずに  
納めましょう

広告 広告 広告 広告 広告 広告 広告 広告 広告 広告

地域に根ざした法律事務所



よつかいどう法律事務所  
Yotsukaido law office

〈千葉県弁護士会所属〉

所長弁護士 松田 和哲  
弁護士 安藤 なつき

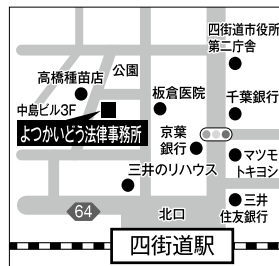

主な  
取扱業務

○交通事故 ○離婚 ○相続 ○遺言 ○成年後見  
○破産 ○債務整理 ○少年事件 ○刑事事件  
○犯罪被害者支援 ○児童虐待被害者支援

■相談受付時間  
平日9:00～17:00  
(事前にご予約下さい)

■法律相談料  
30分 5,500円(消費税込)  
借金のご相談は初回無料です

お問い合わせは ☎043-310-5133 〒284-0005 四街道市四街道1-7-9 中島ビル3階 よつかいどう法律事務所 検索

# 円福寺自然葬

宗旨・宗派不問

管理費・維持費不要

自然葬墓地 **25万円**より  
—生前予約可能—

安心の個別埋葬 3霊まで埋葬出来るので、  
家族墓として使用可能です。

安心の永代供養 円福寺僧侶が永代に亘って  
供養・管理します。

～永代に亘って合祀はいたしません～

☎043-423-9153

受付時間 9:00～16:00  
〒284-0012 四街道市物井856

総武本線物井駅 徒歩8分

東関東四街道IC 車で8分

物井 円福寺

検索

市制施行40周年記念

# 「写真に見る四街道の歴史」の有償頒布を開始します

戦前戦後の貴重な約1100枚の写真を掲載しています。  
5月16日(月)から有償頒布を開始します。



### 【内容】

- 第1章 明治、大正、昭和（戦前）
- 第2章 戦後の四街道

定価……1,500円（税込）

頒布冊数…300冊

頒布場所…社会教育課 市史編さん室

※初日は市民ギャラリーで有償頒布しています

☎ 社会教育課市史編さん室

☎424-8934



写真上) 市制施行記念パレード  
下) 合併10周年記念式（本文より）

## マイナンバーカード

### 交付関係手続きのための土曜臨時開庁を行います

5月22日(日)は、全国サーバーメンテナンスによりマイナンバーカード（個人番号カード）の

交付ができません（電子証明書の更新なども不可）。そのため、マイナンバーカード（個人番号カード）交付関係手続きのための臨時開庁を行います。

とき……5月21日(土)9時～12時

（受付11時45分まで）

ところ……市役所庁舎1階窓口サービス課

取扱業務…マイナンバーカード関係業務（カード受け取り、電子証明書更新、申請書発行、暗証番号再設定など）

※カードの受け取りについては、前日までに事前予約が必要です。予約専用 ☎424-99977

☎ 窓口サービス課 ☎421-6108

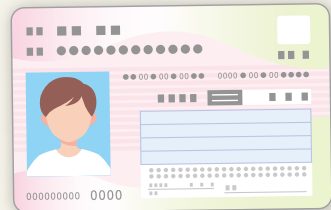

ご注意ください



5/1  
No.1145  
2022  
(令和4年)

発行/四街道市役所（毎月2回1日・15日発行）  
編集/経営企画部政策推進課  
〒284-8555 千葉県四街道市鹿渡無番地  
TEL 043-421-2111 (代表)  
FAX 043-421-2100  
今号の印刷費(3カ所への配送を含む)1部約29円  
再生紙を使用しています

### 編集部から

今年度から新たに始まった「まち撮り四街道」。その第一弾は地域で活動する人を紹介し、応援する「まちのスポットライト」です。支え合いのある地域づくりを目指す梅山さんたちの活動をぜひ、ご覧ください。

### 市の人口（4月1日現在）

計 95,983人 (+27)	《うち外国人の人口》
男 47,957人 (+14) 女 48,026人 (+13)	男 1,605人 女 1,141人
世帯数 43,007世帯 (+130)	計 2,746人 (+54)

※外国人を含む住民基本台帳人口、( )内は前月比

### 電子行政サービス

下のQRコードからご利用ください



市公式SNS  
Facebook  
LINE  
Instagram



よめ一の  
登録・変更