

くらし



消費者四つの権利

第 46 号

令和 8 年 3 月・発行

四街道市消費者友の会

～プラスチックの利便性とリスク～

心臓・脳・肺・・・様々な場所から検出報告!!

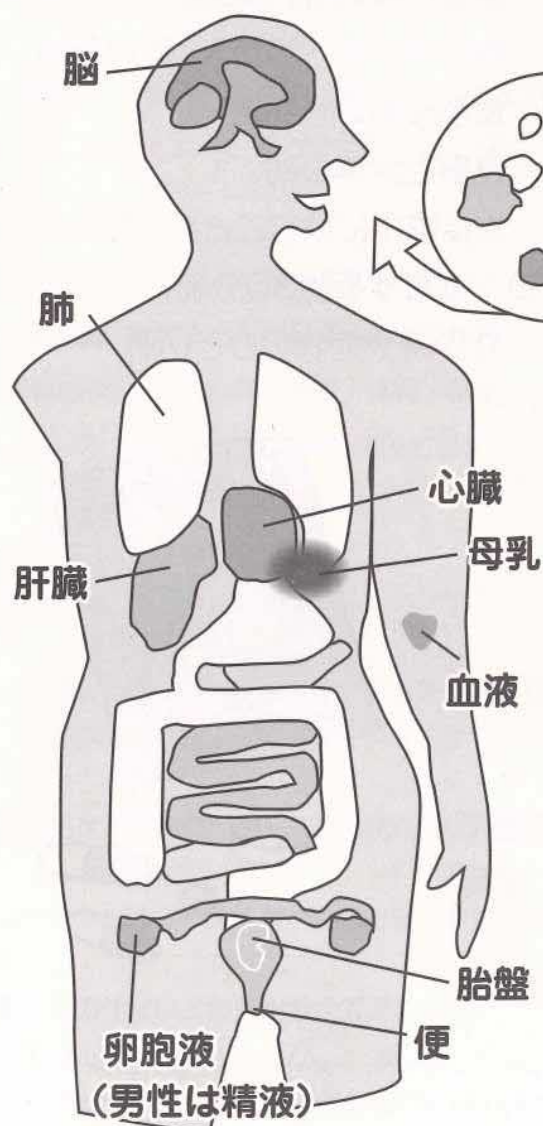

空気中に浮遊する
プラスチック

飲料・食品容器や
水産物を通しての
プラスチック

今や私達は多くのプラスチックに囲まれた便利な生活をしていますが、近年、海に流れ出たプラスチックを体内に取り込んだ魚・貝類を食べたり、空気中に浮遊している微細なプラスチックを吸い込んだりすることで人体に入り込むと考えられている。

日常生活の中で少しでもリスクを減らすために私達に出来ることは？

- ①プラスチック製品使用を極力減らす様努力する
- ②プラスチック製保存容器に入った食品、コンビニ・スーパーで買った弁当等は耐熱ガラスや陶器製の容器に移して温める
- ③使用したプラスチックは必ず決められた方法で処分する

(朝日新聞2025年7月15日付の記事を参考に独自に作成)

～ 薬とのつき合い方 ～

薬の種類には・・・

①医療用医薬品

医療機関で医師がその人の病気・症状・体質・年齢などを考えて処方する薬で、薬局で処方箋により受け取ることができます。薬はあなただけの薬です。症状が似ているからと、絶対に他人にあげないでください。

②OTC医薬品

薬剤師などによる情報提供を踏まえて、症状にあわせて薬局などで購入できる市販の薬。

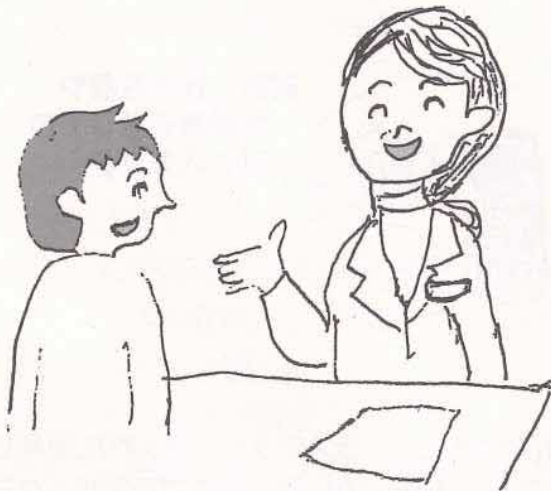

薬は正しく保管しましょう

●湿気、日光、高温を避けて保管

◎使用期限が過ぎた古いOTC医薬品は、未開封でも捨てましょう。医療用医薬品で飲み残しがある場合は、薬局に相談しましょう。

(参考資料：「知っておきたい薬の知識」厚生労働省・日本薬剤師会)

☆薬の正しい使用法

㊦説明書をよく読みましょう

副作用や保管上の注意が書かれているので、よく読んでから使う習慣をつけましょう説明書は保存し、すぐ読めるようにしましょう

㊦薬を飲むタイミングを守りましょう

◎食前：食事の約1時間から30分前

胃の中に食べ物が入っていない時

◎食後：食事の後約30分以内

胃の中に食べ物が入っている時

◎食間：食事の約2時間後

食事と食事の間

※食事中に飲むことではない

◎就寝前：就寝する約30分前

◎頓服：発作時や症状のひどい時

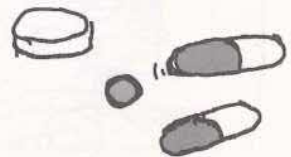

9月11日(木)の定例会で、千葉県健康福祉部薬務課 薬事アドバイザーの石井公子氏に出前講座「薬との付き合い方～効能と副作用(リスク)」のテーマでお話しいただきました。

薬事アドバイザーは、お薬に関する疑問や悩み等、お電話で相談にのって頂けるそうです。

友の会50周年を迎えて

四街道市は昭和49年から消費者モニター（2年間）制度が始まり、終了後「モニターで学んだことを、このまま終わらせずに消費生活の勉強をしたい…」と思う人達で昭和52年4月に発足しました。

これまで、衣・食・住の生活全般から、ゴミ・水などを含む環境問題・高齢者問題等々、消費者の視点にたっ
て学んできました。

昭和55年、ヨーカドーとのレジ袋辞退運動開始、廃油からの石けん作り、産業まつり（消費生活展）での発表等、多岐にわたり活動して来ましたが、会員の高齢化・会員数の減少に伴い、今までのような活動をするのが困難になって来ている。この4月で50周年を迎えるのを期に一区切りとし、新たに活動範囲は狭くなりますが、学びは継続していきたいと思
います。



薬・プラスチックについて「産業まつり」消費生活展でアンケートをお願いしました。

薬について

- | | | |
|-------------------------------|---------|---------|
| ①薬を貰う時は必ずお薬手帳を持っていますか？ | はい 147人 | いいえ 24人 |
| ②薬を貰った時にどんな副作用があるか確かめますか？ | はい 137人 | いいえ 34人 |
| ③薬を飲むタイミング（食前・食間・食後）を守っていますか？ | はい 137人 | いいえ 34人 |
| ④ジェネリックとはどんな薬か知っていますか？ | はい 158人 | いいえ 12人 |

プラスチックについて

- | | | | |
|---|---------|---------|--------|
| ①空気中に浮遊しているプラスチックがある事を知っていますか？ | はい 95人 | いいえ 72人 | 無回答 4人 |
| ②プラスチック製容器に入った食品をレンジで加熱することによって添加剤が溶けることを知っていますか？ | はい 132人 | いいえ 37人 | 無回答 2人 |
| ③食品は耐熱容器に移してから温めていますか？ | はい 143人 | いいえ 26人 | 無回答 2人 |
| ④出来るだけプラスチック製品の使用を減らすよう心がけていますか？ | はい 131人 | いいえ 35人 | 無回答 5人 |

あなたの住まいと年齢を教えてください

市内 97人 市外 27人 無回答 47人

20代未満 8人 30代 13人 40代 21人 50代 21人 60代 21人 70代 78人 無回答 9人

☆皆さん、色々関心を持って生活されている事が分かりました。
これからはしっかりアンテナを張って生活していきましょう!!

令和7年度の活動報告

- | | |
|-------------------------------|---------------------------|
| 4月4日(金) 会計監査 | 8日(土) 「産業まつり(消費生活展)」 |
| 8日(火) 総会資料作成 | 9日(日) 「産業まつり(消費生活展)」 |
| 11日(金) 総会資料印刷 | 13日(木) 下水道会議 |
| 24日(木) 第49回総会 | 17日(月) 消連協会議 |
| 5月8日(木) 定例会 | 27日(木) 定例会 |
| 21日(水) ゴミ対策会議(クリーンセンター内) | 12月11日(木) 定例会 |
| 6月12日(木) 定例会 | 15日(月) 消連協会議 |
| 出前講座「認知症の原因と予防改善法」 | 22日(月) 屋外広告物審議委員会(プラザ菜の花) |
| 7月10日(木) 定例会 | |
| 22日(火) 消連協会議 | |
| 30日(水) 第48回産業まつり幹事会 | |
| 8月19日(火) 第48回産業まつり実行委員会 | |
| 20日(水) LPガスお客様相談所委員会(ズーム) | |
| 9月11日(木) 定例会 | |
| 出前講座「薬との付き合い方～効能と副作用(リスク)」 | |
| 16日(火) 消連協会議 | |
| 30日(火) 第48回産業まつり出店者会議 | |
| 10月15日(水) 下水道会議 | |
| 16日(木) 広報部産業まつり(消費生活展)用パネル作成 | |
| 20日(月) 消連協会議 | |
| 21日(火) ゴミ対策委員会 | |
| 23日(木) 広報部産業まつり(消費生活展)用パネル作成 | |
| 30日(木) 定例会 | |
| 11月5日(水) 武道館の清掃「産業まつり(消費生活展)」 | |
| 7日(金) 産業まつり用バザー品搬入 | |

令和8年

- | |
|--------------------|
| 1月9日(金) 広報「くらし」作り |
| 16日(金) 広報「くらし」作り |
| 22日(木) 定例会・新年会 |
| 広報「くらし」作り |
| 23日(金) 広報「くらし」作り |
| 2月12日(木) 定例会 |
| 市長との懇談会 |
| 3月11日(水) 広報「くらし」校正 |
| 12日(木) 定例会 |
| 3月末日 広報「くらし」発行 |

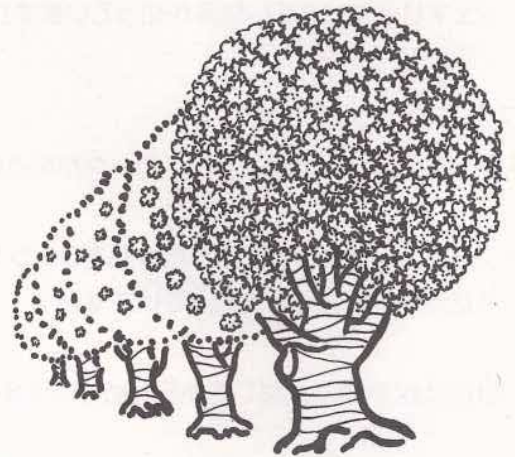

編集後記

長い間「くらし」を読んでいただきありがとうございました。今年度をもって「くらし」を最後とさせていただきます。この46年の間には、消費者の環境も複雑になってきていますが、アンテナをしっかりと張り賢い消費者になれる様、頑張っていきましょう!!

編集部

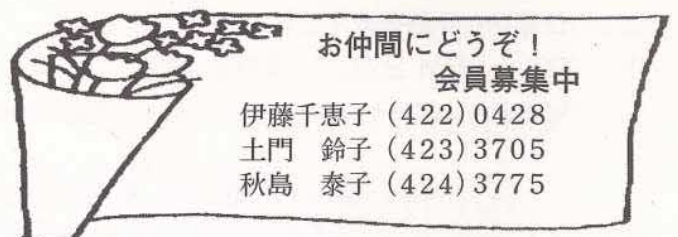

お仲間どうぞ!

会員募集中

伊藤千恵子 (422) 0428

土門 鈴子 (423) 3705

秋島 泰子 (424) 3775

地域安全ニュース

令和 8年 4月 1日発行

発行 四街道市防犯協会
事務局 安全安心ステーション
TEL 043-422-2191

春



新しいことが始まるスタートの季節です。心も身体もウキウキして外出したくなる春です。
お出かけをするときは、家の戸締りをしっかり確認しましょう。できるだけドアや窓の鍵を二重ロックで犯罪を防ぎましょう。



四街道市内の犯罪発生状況 令和7年中(確定値)

凶悪犯 殺人0件 強盗0件 放火0件 不同意性交等3件
粗暴犯 凶器準備集合0件 暴行17件 傷害14件 脅迫0件 恐喝2件
窃盗犯 (侵入盗) 空き巣10件 忍込み5件 事務所荒し3件 出店荒し1件 その他侵入盗53件
(乗り物盗) 自動車盗8件 オートバイ9件 自転車盗146件
(非侵入盗) 車上ねらい26件 ひったくり0件 部品ねらい16件 自販機ねらい3件 その他の非侵入盗181件
知能犯 詐欺17件 横領0件 その他の知能犯1件
風俗犯 賭博2件 わいせつ6件 性的姿態撮影等処罰法3件
その他刑法犯 住居侵入11件 占有離脱物横領7件 その他40件
総数 584件(-4件)

出典: 犯罪統計(千葉県警察)

青パト運転講習会の開催結果について

- 開催日時 令和8年3月12日(木)、3月13日(金)、3月14日(土)、各日午前10時00分から概ね1時間
- 開催場所 四街道市文化センター 201・202号室
- 開催内容 青色回転灯付防犯パトロール車(通称、青パト)を運行するには、警察官の行う講習を受けることが必須要件となっており、また、運行を継続するには概ね3年毎に講習を受けることとなっています。これに基づき、四街道警察署生活安全課警察官による犯罪情勢や青パト安全運転心得、活動要領、活動上の留意点等の講習を受けました。
- 受講結果 パトロール隊員の受講者総数71人、各地区は次のとおりです。また、新しく参加した隊員は、14人でした。

- 千代田中学校区 更新隊員 17人 新規隊員 2人
- 西中学校区 更新隊員 10人 新規隊員 5人
- 北中学校区 更新隊員 17人 新規隊員 4人
- 四街道中学校区 更新隊員 4人 新規隊員 1人
- 旭中学校区 更新隊員 7人 新規隊員 2人
- 青少年センター 更新隊員 57人 新規隊員 14人



四街道警察署警察官による講習状況

パソコンや携帯電話に潜む特殊詐欺等にご注意♥

～パソコン～ サポート詐欺に注意!

- 【サポート詐欺の手口】 1 偽の警告画面を表示して不安を煽り、画面に表示されたサポートセンターに電話をかけさせる。
2 電話をかけてしまうと有償サポートやセキュリティソフトのインストールを勧める。
- 【サポート名目の詐欺対策】 1 不安になっても断固無視、画面を閉じパソコンの電源を切る。
2 絶対に電話をしない。電話をかけなければ、被害に遭うことはありません。
3 電話をかけてしまったら! 「コンビニで電子マネーカードを買って番号を教えて」と誘導する。電子マネーカードの話が出たら詐欺です。すぐに電話を切る。

～スマートフォン～ フィッシングに注意!

- 【フィッシングの手口】 1 クレジットカード会社や実在するサービス、企業をかたり、偽のメールやSMS(携帯電話のショートメッセージ)で偽サイトに誘導する。
2 偽サイトで、ID、パスワード情報やお金を盗む。
3 マルウェア(不正かつ有害に動作させる意図で作成された悪意あるソフトウェア)に感染させる。
- 【フィッシング対策】 1 電子メールやSMS内のリンクはクリックしない。
2 パソコンやスマートフォンをウイルス対策サービスなどで安全に保つ。
3 携帯電話会社などが提供するセキュリティ設定を活用する。
4 ワンタイムパスワードなどを活用する。
5 ID、パスワードの使いまわしはしない。

出典: 警察庁HP

若者の被害増加中!!
特に10代～30代の被害が多い

四街道市防犯マップ

令和7年1月～12月31日まで

市内で発生した子供（13歳未満）や女性が被害となった痴漢・盗撮事件、不審者情報とそれ以外に**実際に発生した事件**を登録しています。

R7.12.31 現在

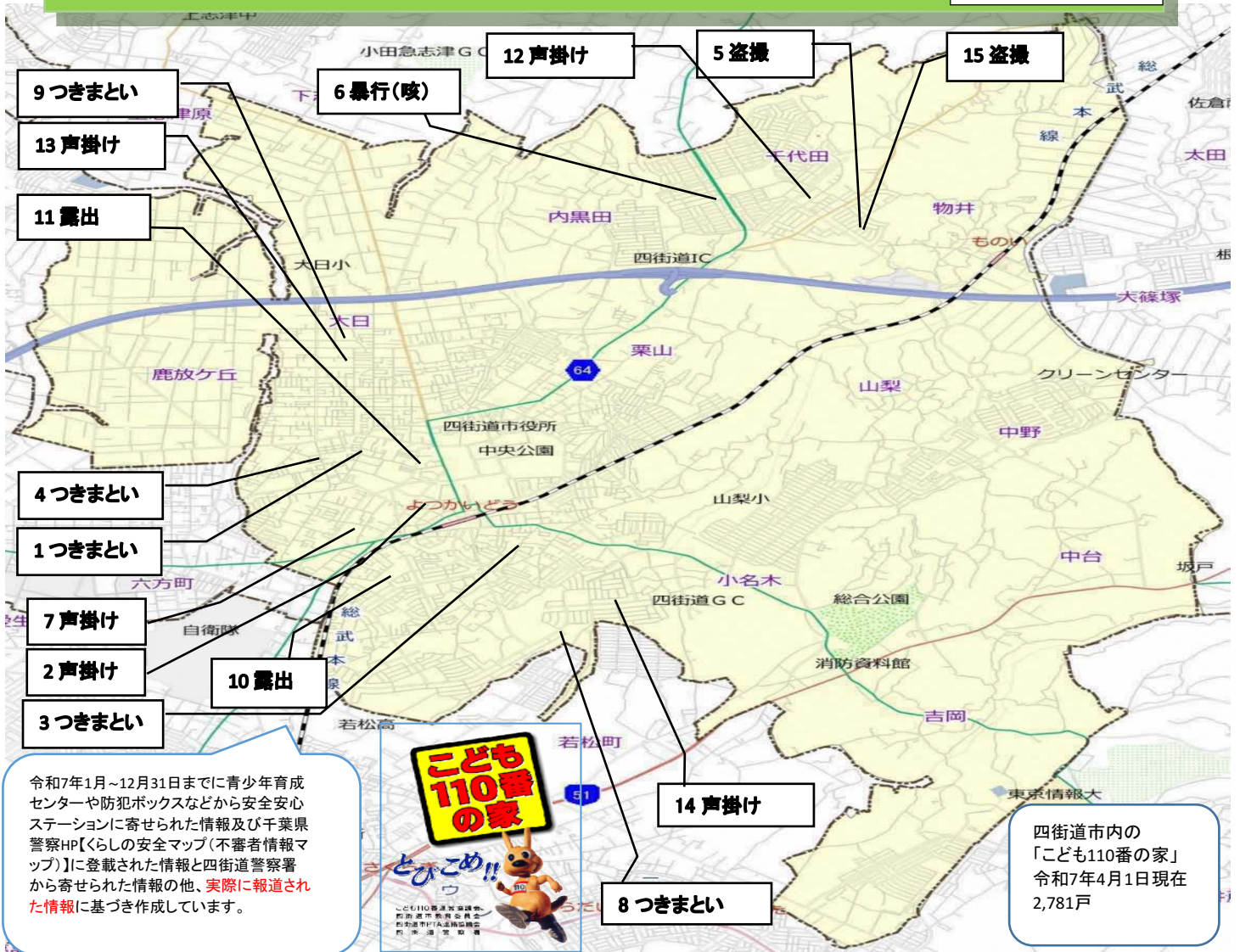

令和7年1月～12月31日までに青少年育成センターや防犯ボックスなどから安全安心ステーションに寄せられた情報及び千葉県警察HP【くらしの安全マップ(不審者情報マップ)】に登録された情報と四街道警察署から寄せられた情報の他、**実際に報道された情報**に基づき作成しています。



四街道市内の「子ども110番の家」令和7年4月1日現在 2,781戸

No.	情報元	日時	場所	事案名	No.	情報元	日時	場所	事案名
1	県警	1/17,17:52	四街道1,474	つきまとい	9	警察署	6/5,15:05	大日	つきまとい
2	県警	1/23,17:23	四街道1丁目	声掛け	10	県警	8/7,13:15	美しが丘2丁目	露出
3	県警	2/6,6:45	和良比	つきまとい	11	県警	8/24,22:18	四街道	露出
4	HPW	3/6,15:00	下志津新田	つきまとい	12	報道	9/15,23:00	千代田5丁目	声掛け
5	県警	3/24,11:30	もねの里3丁目	盗撮	13	県警	10/3,17:30	大日	声掛け
6	県警	4/16,14:09	千代田1丁目	暴行(咳)	14	県警	10/23,15:00	めいわ2丁目	声掛け
7	HPW	4/22,7:40	四街道小付近	声掛け	15	県警	12/24,8:56	もねの里3丁目	盗撮
8	県警	4/24,17:33	めいわ2丁目	つきまとい					

情報元欄に「県警」と記載は、千葉県警察HP【くらしの安全マップ「不審者情報マップ」】に登録されていた事案です。「センター」と記載は、青少年育成センターや防犯boxから安全安心ステーションに寄せられた事案です。「HPW」と記載は、千葉県警察HPと青少年育成センター等両方から得た事案です。「警察署」と記載は、四街道警察署から寄せられた事案です。「報道」と記載は、TV等実際に報道された事件です。

市民安全パトロール隊員募集中

市民安全パトロール隊員は青パトに乗って子供の安全・お住まいの地域の安全を守っています。このパトロール隊員も後継者が不足しています。四街道市防犯協会では市民安全パトロール隊員を随時募集しています。

運転免許証を持っている方・持っていない方、どなたでも参加できますので、防犯指導員を兼務されている区長・自治会長若しくはパトロール隊の隊長・副隊長・地区責任者・隊員までお申し出下さい。

安全安心ステーション (☎043-422-2191)
 鷹の台防犯ボックス (☎043-309-5285)

でも皆様の参加をお待ちしています。



安全で安心な暮らしと街づくりは 地域の防犯意識から

よつかいどう市

発行

四街道市商工会広報委員会

四街道市鹿渡895-14

TEL.043(422)2037

FAX.043(423)6941

URL <https://yotsukaido.or.jp>

商工会

2026年153号

だより

よつかいどう法律事務所

TEL.043-310-5133 <http://www.yotsukaido-lo.jp>

千葉県弁護士会所属

所長弁護士 松田和哲 弁護士 安藤なつき 弁護士 毛利優樹

四街道市四街道1-7-9 中島ビル3階 (四街道駅北口徒歩3分)

自家とう精の美味しい米を売る店 米穀・灯油・LPガス・ガス器具

(有)山本産業

TEL (422)2620(代)

FAX (422)9069

東京ガス・四街道市上下水道指定工事店 四街道1511-19 松並木通り

安心

安全

国がつくった

小規模企業者のみなさま

小規模企業共済

将来の備え、
できていますか？

経営者・個人事業主のための“退職金制度”

小規模企業共済は、個人事業主や会社役員のための積立による退職金制度です。
廃業・退任後の生活資金づくりとして活用できます。こんな方に
おすすめ

- 個人事業主の方
- 法人役員の方
- 退職金制度を自分で準備したい方
- 節税しながら将来に備えたい方

3つの
メリット

1. 掛金は全額所得控除

支払った掛金は、「小規模企業共済等掛金控除」として全額が所得控除の対象です。節税しながら将来の備えができます。

2. 無理のない金額で始めやすい

掛金は月額1,000円～70,000円の範囲で、500円単位で設定できます。事業状況に応じて見直しも可能です。

3. 受け取り方が選べる

共済金は、一括・分割・一括と分割の併用から選べます。引退後の資金計画に合わせて活用できます。

ご相談は
商工会へ制度の概要説明、加入対象の確認、掛金設定の考え方など、
商工会でご相談いただけます。「自分は入れる?」「いくらで始めるのがよい?」そんな疑問も
お気軽にご相談ください。

小規模事業者持続化補助金のご紹介

小規模事業者持続化補助金は、自ら策定した経営計画に基づく販路開拓等の取組の経費の一部を補助し、生産性向上や持続的発展を図ることを目的としている制度です。

<一般型 通常枠>

補助上限：50万円

※上記金額に加え、インボイス特例対象事業者の方は50万円上乘せ、賃金引上げ特例対象事業者の方は150万円上乘せ、両特例対象事業者は最大200万円上乘せされます。

補助率：2/3

対象経費：機械装置等費、広報費、ウェブサイト関連費、展示会等出展費（オンラインによる展示会・商談会等を含む）、旅費、新商品開発費、借料、委託・外注費

<創業型>

創業後1年以内の小規模事業者等

※上記金額に加え、インボイス特例対象事業者の方は、50万円の上乗せあり

補助上限：200万円

補助率：2/3

対象経費：<一般型 通常枠>と同様

※車輻や汎用品、通常の人件費や家賃、仕入れ等は原則対象外となります。詳しくは公募要領でご確認ください。

本内容は<一般型 通常枠>第19回公募（4/30 17時公募締切）、<創業型>第3回公募（4/30 17時公募締切）の内容のため、今後の公募では変更になることがありますのでご注意ください。



経営セーフティ共済とは？

経営セーフティ共済とは、取引先企業が突然倒産し、売掛金の回収が困難になり、連鎖して倒産してしまうのを防ぐための制度にです。

①

無担保・無保証人で掛金の10倍まで借入れ可能！

共済金貸付額の上限は「回収困難となった売掛金債権等の額」もしくは「納付した掛金総額の10倍（最高8,000万円）」の、いずれか少ない金額になります。

②

掛金を損金または必要経費にできる！

月額掛金は5,000円～20万円の範囲で設定でき、増額・減額も可能です。そして、支払った掛金を損金（法人の場合）または必要経費（個人事業主の場合）として確定申告時に算入できます。

③

解約手当金の受け取りができる！

掛金を12か月以上納めていれば、掛金総額の8割以上が、40か月以上納めていれば、掛金全額が戻ります。ただし、12か月未満は掛け捨てとなります。

弁護士による無料個別法律相談会

会員のみ

商工会会員に限り、予約を受け付けております。
事前に日程調整をさせていただき、相談日を決定いたします。
是非、ご活用ください。



事前予約制 商工会（TEL 043-422-2037）までお申し込みください。

女性部活動報告・予定

1月25日、26日 研修旅行

コロナ後5年ぶりのバス旅行です、皆楽しみにしています。

商工会を出発し昼食先の「小田原 鈴 廣かまぼこの里」でかまぼこビュッフェを美味しく頂き、熱海MOA美術館や山の上にあるケーキ屋さん「鰐塚ファーム・一夜城」を楽しみました。熱海桜を車中から見学し稲取温泉へと向かいました。ホテルで一休み：海を眺めながら久しぶりの温泉、心の中に温かな灯がともり、優しい気持ちになりました。疲れを癒した後、宴会。少しのお酒を頂きながら美味しい食事、カラオケで歌って踊って踊って踊りまくり雑談に花が咲きストレス解消!!

リフレッシュし楽しく幸せいっぱいひとときでした。



次の日、ホテル出発！文化公園雛館で素晴らしい「つるし雛」を見学、三島伊豆フルーツパークでいちご狩り。いっぱい食べて満足。お土産のいちごを抱えて笑顔です。バスの中、ビンゴゲーム・雑談それぞれの思い出を作り疲れを忘れ楽しい旅でした。一路四街道へ忙しい日々に戻ります。来年度も皆で働いて働いて働いてい

ばい楽しみを作りましたようね。

3月2日 味噌作り講習

味噌作りも女性部恒例となり流れに沿ってスムーズに短時間で作れるようになりまして。今年は参加者が増え初めて参加の会員さんからも、とても楽しいとお声が聞こえました。そして美味しい味噌が出来ましたと喜んでいました。近年暑さが増しているので7、8月頃には甘くて美味しい味噌汁が食べられるそうです。また戸田さんでお茶とおいしいぜんざいを頂きごちそうさまでした。色々ありがとうございました。



研修旅行・味噌作り皆様お疲れ様でした。

コラム

春一番と木枯らし一号

寒かった冬も落ち着きを見せ、ここ最近春の訪れを少しずつ感じられるようになりました。しかし、ときおり風が強く肌寒い日もあり、筆者はふと疑問に思いました。

みなさんは「春一番」や「木枯らし一号」についてご存じでしょうか。筆者は、名前は聞いたことがありましたが、詳しいことまではよく知りませんでした。そこで今回は、この「春一番」と「木枯らし一号」について調べてみました。

「春一番」 春一番は、冬から春へ移り変わる時期

に強く吹く南風のことです。時期としては二月初旬の「立春」から三月中旬の「春分」の間に吹く風といわれています。

「木枯らし一号」

木枯らし一号は、秋の終盤から冬の始まりにかけて吹く、強く冷たい北風のことです。関東では、十月中旬から十一月末に吹く風といわれています。

なぜ春「一番」と木枯らし「一号」なのでしょう。

春一番は、漁師の人たちが呼び始めたのがきっかけといわれています。

木枯らし一号は、台風の呼び方を参考にしたとされています。

(※諸説あります)

季節の変わり目ですので、体調にはどうぞお気をつけください。



事業予定 (4月~7月)

4月・第221回珠算検定受付開始

理事会 (8日)

・県青連通常総会 (中旬)

・女性部通常総会 (23日)

・青年部通常総会 (27日)

5月・県女連通常総会・主張発表大会 (下旬)

・ブロック青年部主張大会 (8日)

・第66回通常総代会(中旬) (13日)

・6月・労働保険年度更新開始 (1日)

・第221回珠算検定試験 (21日)

・県青連主張発表大会 (22日)

・7月・前期源泉税納付指導 (1日)

・関プロ女性部千葉大会 (10日)

注意喚起 経営者等を騙る不審なメールについて



ここ最近、メールで経営者や社長を名乗り、LINEグループへの招待を促し、残高を調べさせたり、送金させたりする詐欺が多数発生していますので、みなさまも十分注意していただきますよう、お願いいたします。

鉄・アルミ・銅 買取 工場内機械撤去 持込・引取 歓迎

株式会社 大地

四街道市鹿放ヶ丘117-1 Tel. 043-309-7767 月~土曜 (8:00~17:30) 日曜・祝日 定休

室内リフォーム工事 水廻り一般

増築工事 外構工事

駐車場・フェンス・門扉 他

北葉アドバンス 株式会社

千葉市花見川区横戸町799-2 TEL043-216-7751 FAX043-216-7750

**今年度の会費
引き落とし日のお知らせ**

今年度分の口座振替による会費引き落とし日に関しまして、市内口座の方は9月15日(火)その他の方は9月24日(木)を予定しております。引き落とし日が近づきましたら、口座残高の確認をお願いいたします。

また、口座振替以外を選択されている方につきましては、別途書類を送付いたしますので、ご確認のほどよろしくお願いたします。

労働保険の年度更新のお知らせ

今年も令和7年度確定保険料及び令和8年度概算保険料の年度更新時期となりました。

労働保険料の令和8年度の申告・納付は6月1日(月)～7月10日(金)までとなります。

労働保険事務組合の委託事業所は、事務組合の指定した日までに事務局へ書類をご提出ください。

キーワードクイズ

キーワードクイズもご好評いただき、13年目に突入！本号より3号連続で出題させていただきます。3文字のキーワードをつなげるとある言葉になります。

今回のキーワード **ほ** 1文字目は **ほ** です。

ヒント：ここ数年の夏は暑い日が多く、河川や自然豊かな場所で心安らぎたくなりますよね。○○○は四街道の水辺でよくみられるそうです。皆さんも気分転換にぜひ行ってみたいかがでしょうか。

※令和8年10月号において、応募方法をお知らせする予定です。厳正なる抽選の上、当選者の方には粗品を進呈させていただきます。尚、当選者の発表は、賞品の発送をもってかえさせていただきます。

令和8年度の雇用保険料率のお知らせ

(令和8年4月1日から令和9年3月31日まで)

(注) 令和8年度の雇用保険二事業の保険料率(事業主のみ負担)については、引き続き3.5/1,000です。(建設の事業は4.5/1,000です。)

事業内容	一般の事業	農林水産・清酒製造の事業	建設の事業
保険料等	13.5/1,000	15.5/1,000	16.5/1,000
事業主負担分	8.5/1,000	9.5/1,000	10.5/1,000
被保険者負担分	5/1,000	6/1,000	6/1,000

**商工会会員限定！
Webセミナーのご案内**

四街道市商工会では、会員の方限定で無料のWebセミナーを視聴することができます！AI活用や経営実務、社員研修など、各種セミナーがいつでも視聴可能です。

QRコードからWebセミナーへアクセスができます。視聴を希望される方(会員限定)は専用のIDとパスワードをお知らせいたしますので、四街道市商工会(422-2037)までご連絡ください。



どうして

△国民の関心が高く、且つ高市首相肝いりの「社会保障国民会議」について考えてみたい。△これは、実施時期未定の「給付付き税額控除」と、それを実施するまでの2年間行う予定という「消費税減税」の双方の実施詳細を検討する「超党派の国民議員が参加する国民会議」であり、この会議には「有識者会議」や「実務者会議」も設けられるという。△この原稿を書いている時点での国民議員の参加は、自民党・維新の会・チームみらいの3党派であり、他の野党の参加は無いし、それは政府与党が大半を占めている。△さて、国民議員以外の委員も参加する「国民会議」で決定される事項があるとすれば、それには参加国民議員会派の「意思」が含まれるのは当然であり、「国権の最高機関」である国会の議論を待たずに決定され、「国会議論が形骸化」されてしまふ懸念は十分に予測されることである。△多くの国民が、このことに懸念を持っていても拘わらず、誰一人として国民議員からその懸念が表明されないことに疑念を感じざるを得ない。△「国民会議」は、多方面の「有識者・実務者」のみで構成され、十分な議論が公開された後に、国会で熟議を尽くした上で最終結論を得ると言う「段階を踏むこと」が、多くの「心配で悩める事業者」の願ではないか。

広報委員会

- 吉橋 史雄
- 阿部 拓己
- 滝口 征宏
- 古川 憲子
- 高坂 英吾

広告主募集中！

横 6cm、縦 6.4cm の広告掲載企業を募集しております。3面(1回 7,000円)、4面(1回 8,000円)、1回限りのスポット広告も可、通常は年単位となります。商工会だよりは発行部数 3,700部、商工会員企業に配布される他、市の行政連絡網を通じ、回覧板で市内各世帯の方々に読んで頂いております。

掲載をご希望の場合は、商工会事務局(422-2037)まで

**業務用空調機設備
業務用冷凍庫・冷蔵庫設備
設計・施工・メンテナンス**

お気軽にご相談ください



〒284-0013 四街道市内黒田495-4
TEL:043-423-1301
E-mail:ujiiereinetu@e-ujie.co.jp

**地震補償をご希望の方は
当組合へ！**

見積依頼は
当組合までご用命ください

事務所や倉庫などの
事業用物件も加入できます

千葉県火災共済協同組合

千葉市中央区富士見2丁目22番2号
TEL:043-201-3033 FAX:043-221-8831