下水道管路の全国特別重点調査の実施について（お知らせ）

日頃より本市の下水道行政につきまして、格別のご理解ご協力を賜り厚く御礼申し上げます。
埼玉県八潮市で発生した、下水道管の破損による道路陥没事故を受けて、国土交通省から
全国の下水道管理者に向けて、「下水道管路の全国特別重点調査」を実施するよう要請されました。
つきましては、以下の内容で調査を実施いたしますのでお知らせします。
調査期間中はご不便ご迷惑をおかけいたしますが、ご理解ご協力をお願い申し上げます。

記

１．業務委託名　　雨水施設調査業務委託(R7)

２．調査場所　　四街道市公共下水道事業計画区域内（裏面位置図参照）

３．調査手法　　潜行目視またはドローン・テレビカメラ調査による下水道管路内の状況確認
※場合によっては追加の調査を実施する可能性があります。

４．調査期間　　令和７年９月中旬から令和８年１月下旬（予定）

５．作業時間　　午前９時～午後５時
※調査箇所の状況によっては、夜間（午後９時～午前５時）になる可能性
があります。

７．交通規制　　調査の実施にあたり、片側交互通行または車両通行止めとなる場合が
ございます。
ご通行の際は、交通整理員の誘導指示に従っていただきますようお願い
申し上げます。

８．調査業者　　株式会社ファーストサービス
住所：千葉県松戸市旭町４丁目１１９０番地の７
電話：047-341-5360
担当：森田
（調査業者には、市が発行する身分証明書を携行させます。）

９．担当部局　　四街道市上下水道部下水道課管理係
担当：　梅澤・加藤
電話：　043-421-3681

位置図①

1 / 7,500

注釈：

位置図②

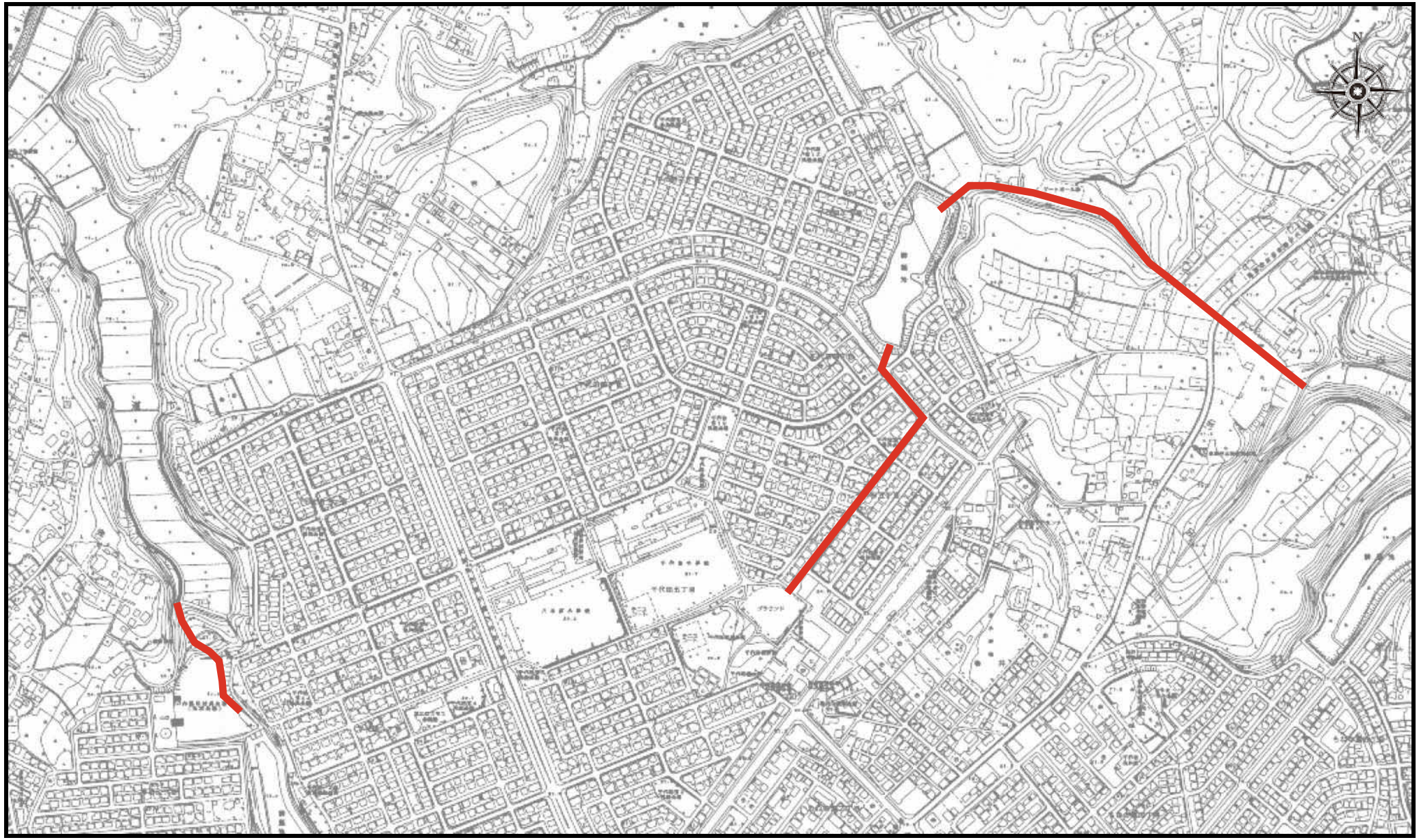

1 / 7,500

注釈：

位置図③

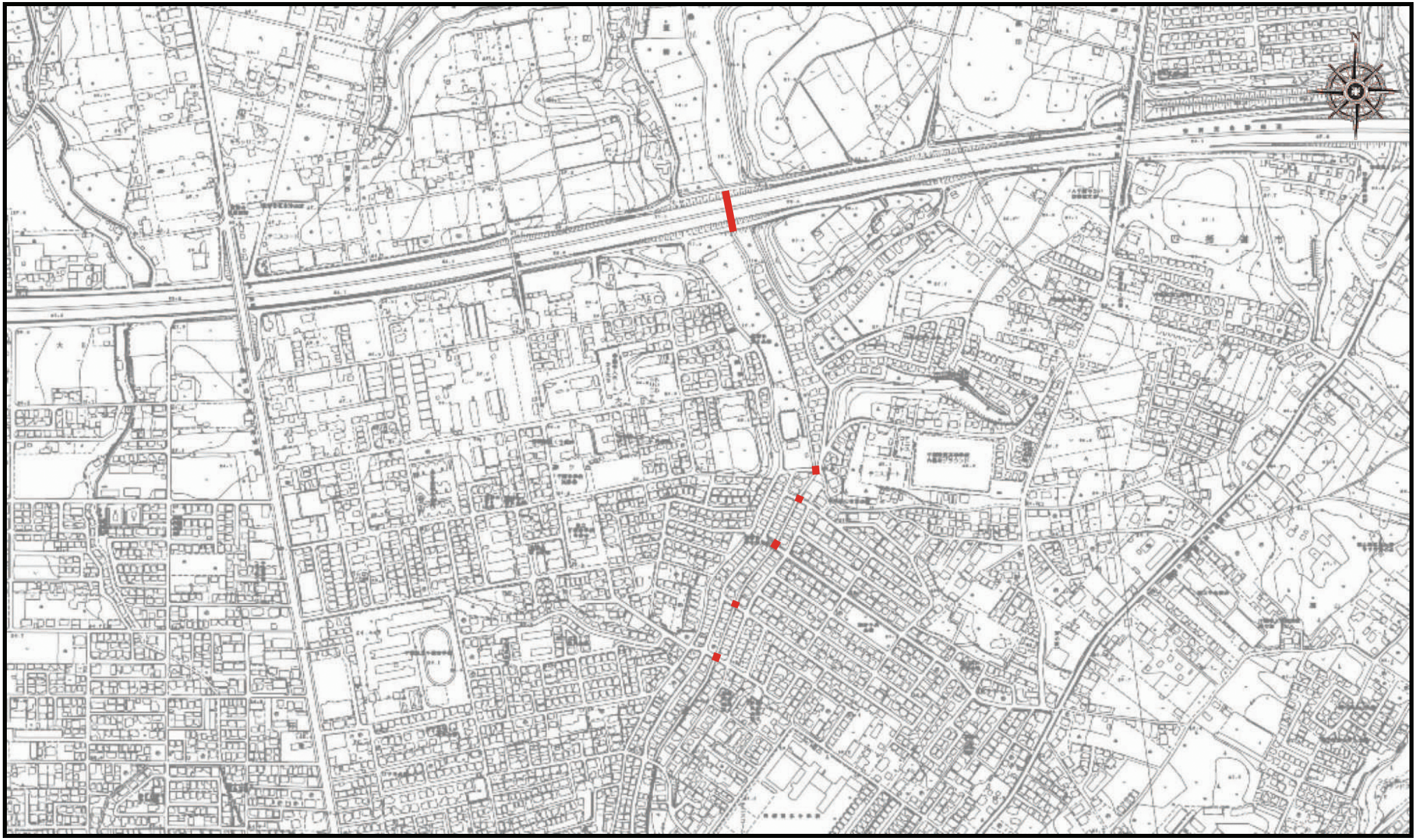

1 / 7,500

注釈：

位置図④

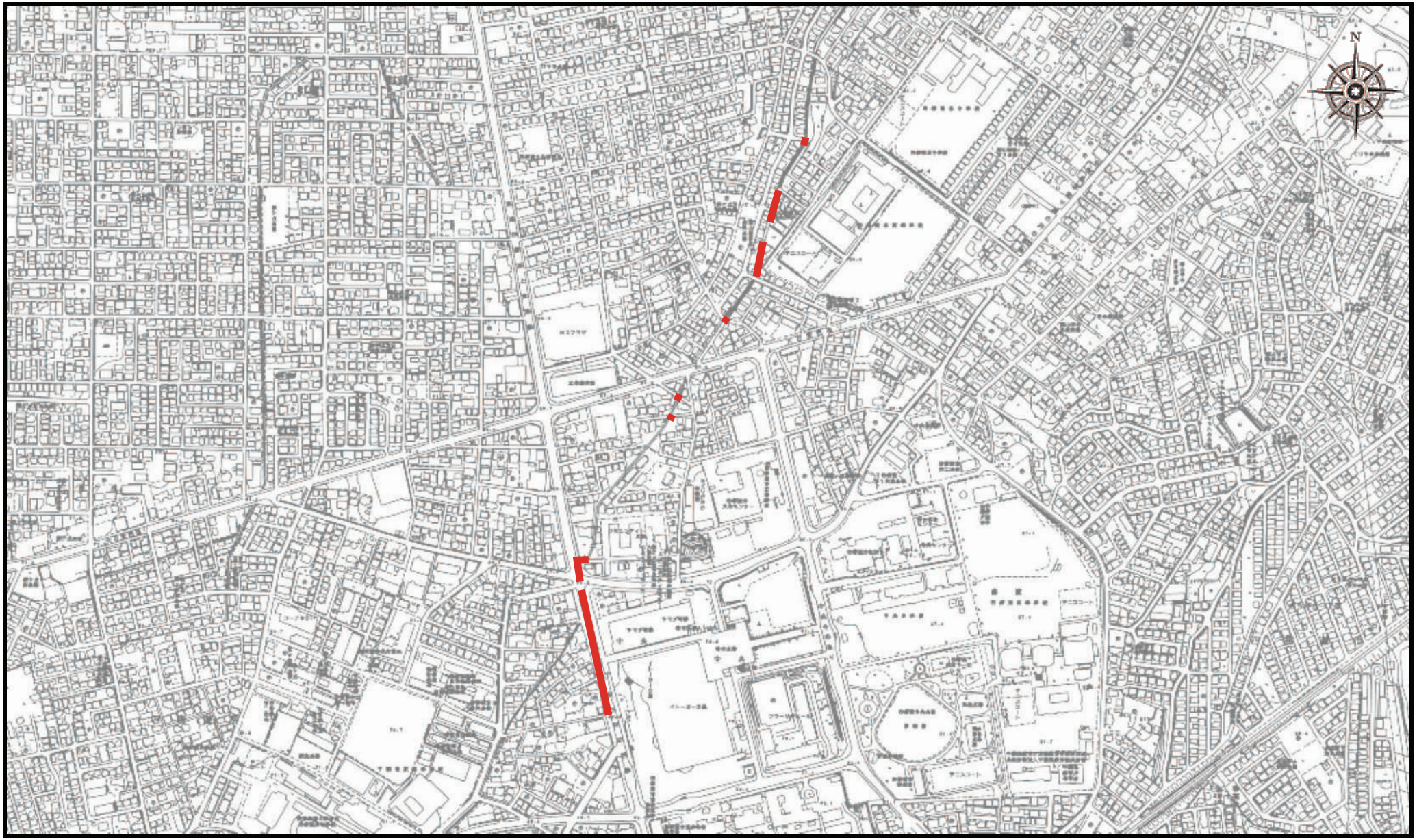

1 / 7,500

注釈：

位置図⑤

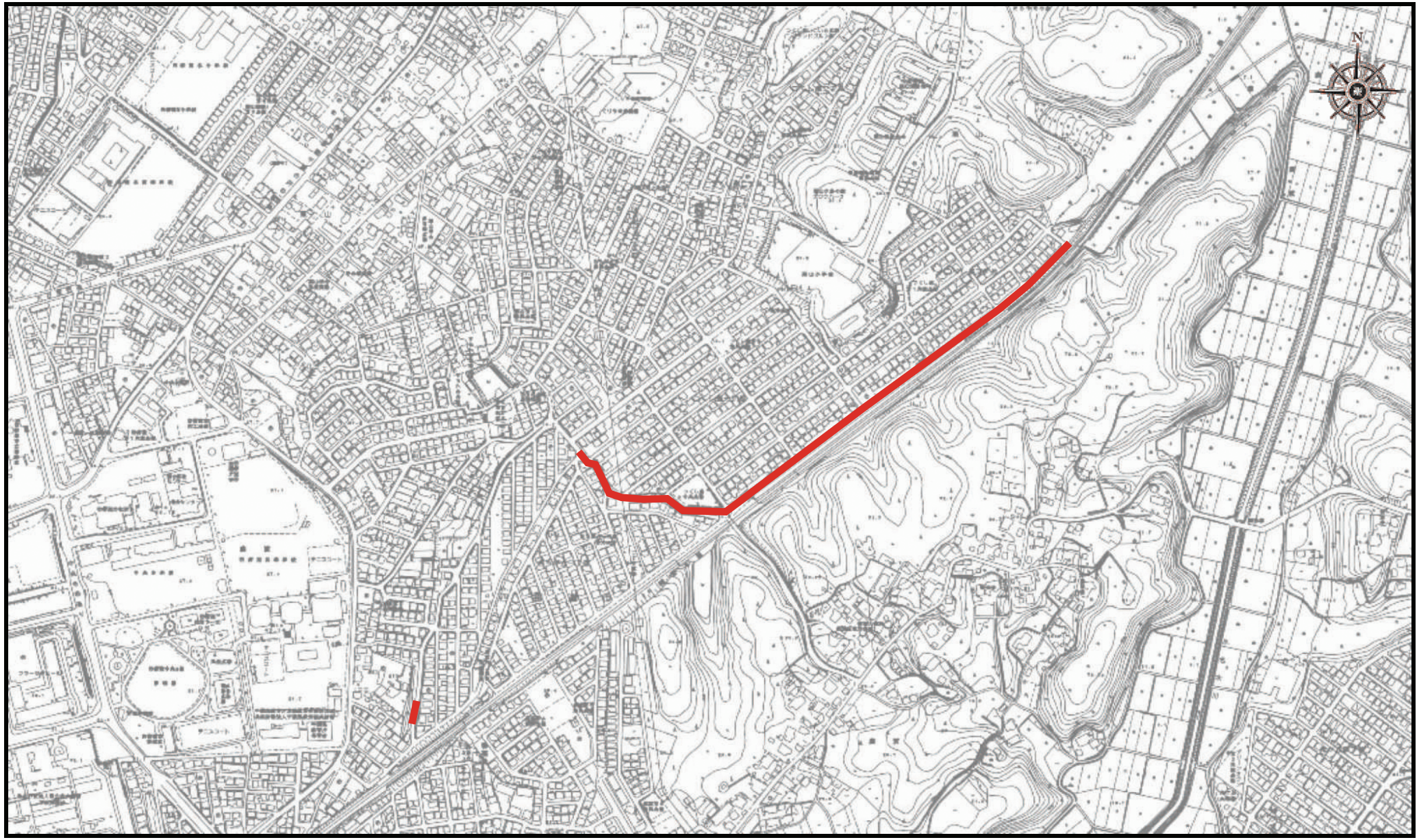

1 / 7,500

注釈：

位置図⑥

1 / 7,500

注釈：

位置図⑦

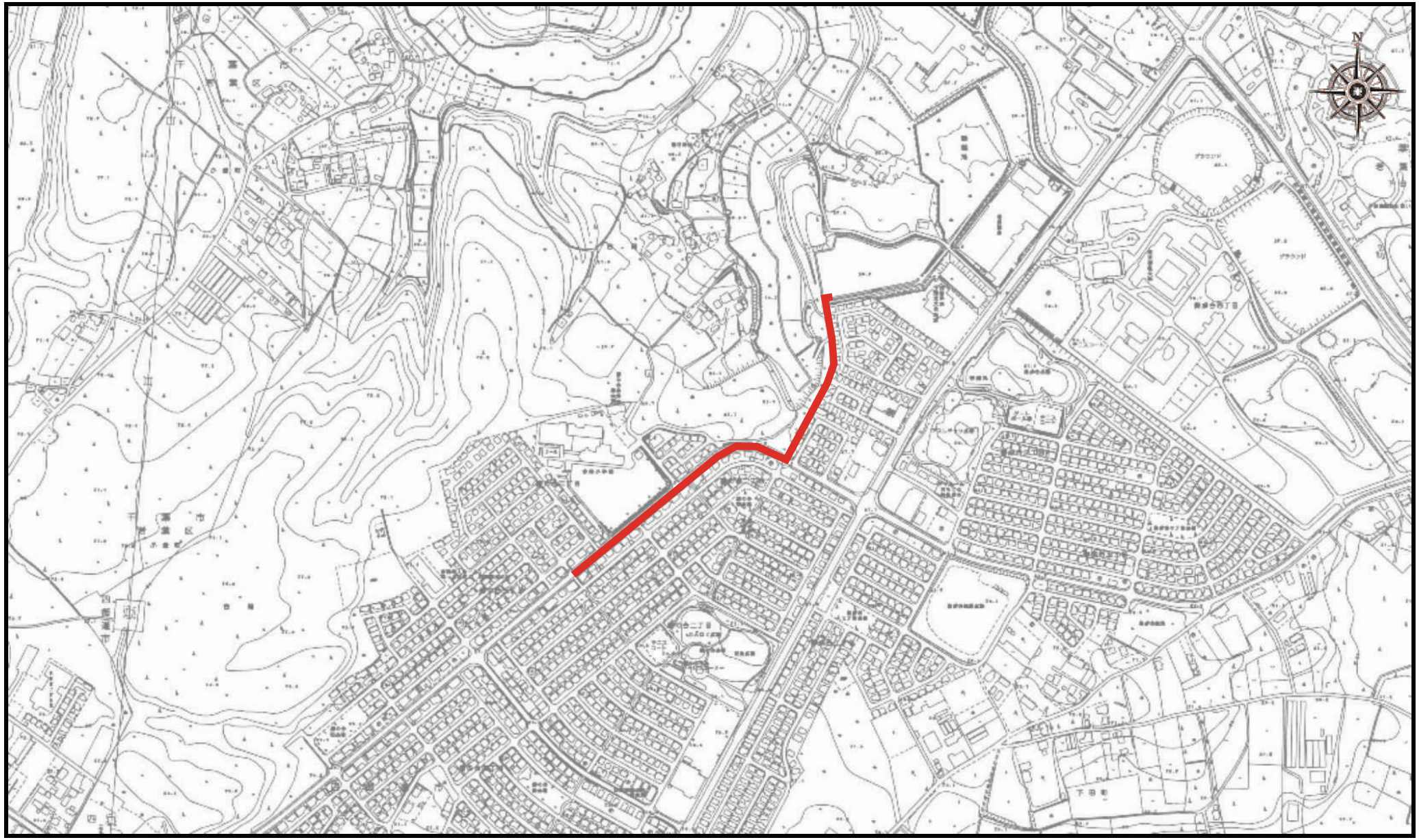

1 / 7,500

注釈：

位置図⑧

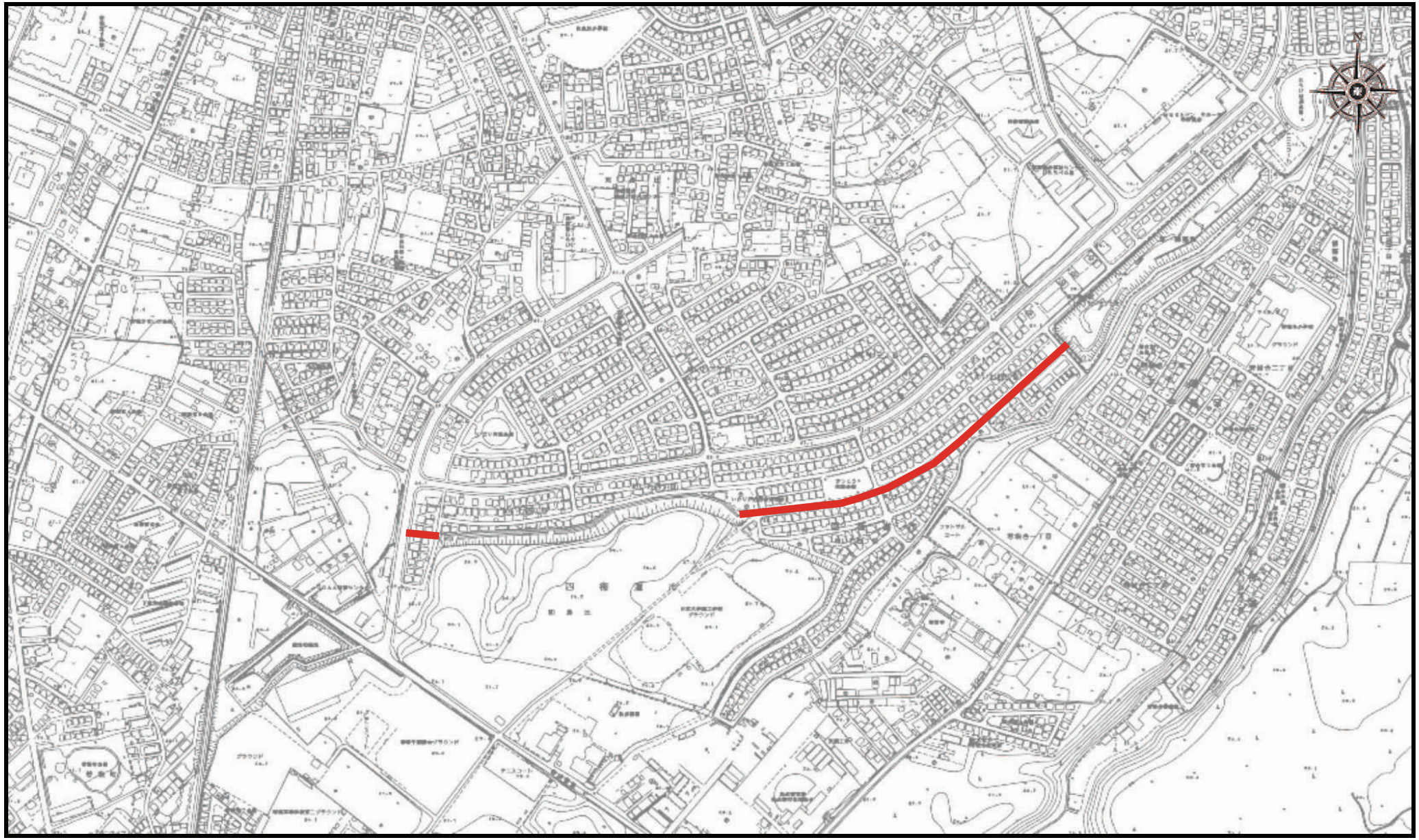

1 / 7,500

注釈：

位置図⑨

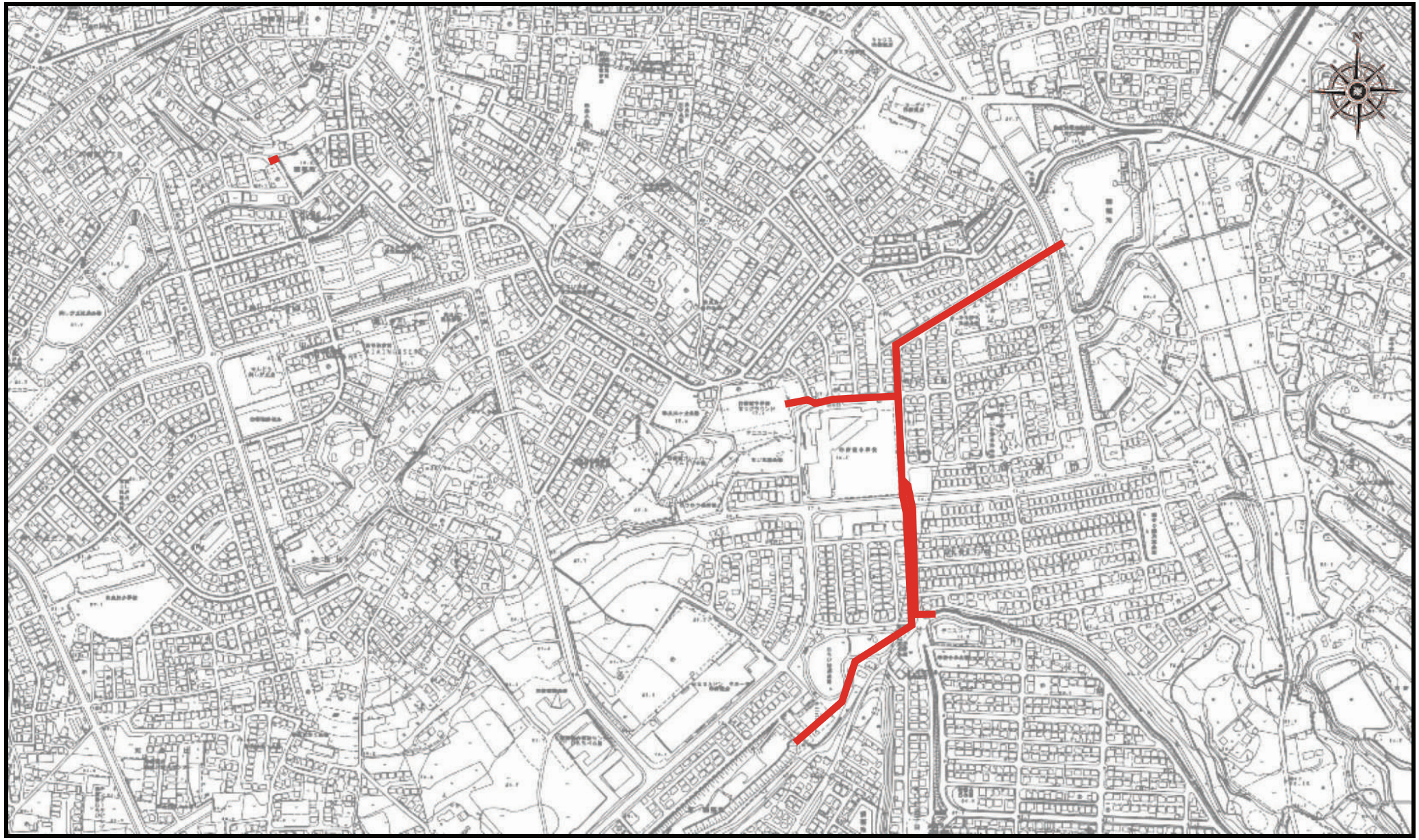

1 / 7,500

注釈：