

# サポート広場



お近くの会場にぜひお越しください。多くの方々の参加をお待ちしています。

| 日にち       | 会場   |
|-----------|--|
| 5月29日(金)  | 長生村・長生村交流センター、長生村文化会館  |
| 6月 4日(木)  | 君津市・生涯学習交流センター   |
| 6月25日(木)  | 旭市・あさひ市民センター   |
| 7月10日(金)  | 流山市・流山市生涯学習センター（流山エルズ）   |
| 8月24日(月)  | 子どもと親のサポートセンター（保護者：ミニセミナー）<br>講師：元千葉県スクールカウンセラースーパーバイザー 難波江 玲子 |
| 9月10日(木)  | 多古町・多古町コミュニティプラザ   |
| 10月 2日(金) | 鎌ヶ谷市・鎌ヶ谷市中央公民館   |
| 10月16日(金) | 市川市・県立現代産業科学館  |
| 10月27日(火) | 東金市・東金中央コミュニティセンター   |
| 11月 2日(月) | 佐倉市・佐倉市中央公民館   |
| 11月10日(火) | 南房総市・七浦診療所   |
| 1月30日(土)  | 子どもと親のサポートセンター（保護者：不登校サポートセミナー）<br>講師：文教大学 教授 会沢 信彦            |

◇日程 時間は各回とも午後1時30分～午後3時50分

◇対象 県内の不登校の子どもとその保護者等

◇参加費 無料

◇内容 〈子ども〉 ボードゲーム、カードゲーム、お絵かき、折り紙、ものづくりなどの活動を行います。

〈保護者〉 不登校にかかわる懇談会を行います。

8月24日と1月30日のみ、講話・懇談会となります。

※ 詳しい内容は、地域開催チラシにてお知らせ致します。

◇申込 要予約（随時申し込み、当日申し込みも可）

お電話または、ホームページよりお申し込みください。

電話 043-207-6028

子どもの会では、  
季節ごとの  
イベントがあるよ！



※非常変災時等により開催の中止や実施方法の変更を行う場合は、前日17：00までに当センターホームページにてお知らせいたします。

児童・生徒・保護者・地域の方へ配付

千葉県子どもと親のサポートセンター



# 不登校サポートセミナー



子ども理解を深め、よりよい関わり方を考えるきっかけに

| 日にち                               | 内 容  |
|-----------------------------------|--|
| <第1回><br>7月7日(火)<br>10:00~16:00   | 第1部 講師 湘南精神保健福祉士事務所<br>代表 長見 英知 氏<br>第2部 所員・相談員による個別相談   |
| <第2回><br>10月31日(土)<br>10:00~16:00 | 第1部 講師 帝京平成大学<br>講師 村山 大樹 氏<br>第2部 所員・相談員による個別相談   |
| <第3回><br>1月30日(土)<br>10:00~16:00  | 第1部 講師 文教大学 教授<br>教授 会沢 信彦 氏<br>※講師講演後、講師と保護者による懇談会も実施<br>※サポート広場(お子様対象)も同時開催<br>(10:00~12:00)<br>第2部 所員・相談員による個別相談<br>(12:10~16:00) |

※終了時間は第2部の個別面談の人数等により早く終了する場合があります。

◆会 場 <第1・3回>千葉県子どもと親のサポートセンター  
(定員50名)

<第2回>千葉県総合教育センター  
(定員180名)

相談員・・・不登校経験者や保護者の立場での不登校経験者

◇参加対象 不登校の子どもをもつ保護者、支援に携わる方等

◇参加費 無料

(申込受付は開催日1か月前から開始を予定しております。)

詳細はホームページよりお知らせいたします。)

## 申込方法

◇申込方法 電話(平日8:30~17:00)またはホームページから

◇その他 非常変災時等により開催の中止や実施方法の変更する際は、前日の17:00までにホームページに掲載します。

千葉県子どもと親のサポートセンター 支援事業部

〒263-0043 千葉市稲毛区小仲台5-10-2

電話 043-207-6028

子どもと親のサポートセンター

検索



千葉県子どもと親のサポートセンター  
マスコットキャラクター こさぼん



# あなたの“これから”を

# 一緒に考えませんか？

～不登校の悩み、進路の不安、まずはお話ししてみませんか～



千葉県子どもと親のサポートセンター  
マスコットキャラクター こさぼん

## 進路選択サポートセミナー

### 1. 開催内容

- ・中学校卒業後からの進路に関する説明（公立高等学校入試含む）
- ・高等学校による学校説明・個別相談
- ・個別相談（当センター所員、相談員、千葉県総合教育センター特別支援教育部所員 等）

### 2. 日程・会場 ※参加校については裏面に記載

| 地区   | 日時        | 会場              | 申込開始日    |
|------|-----------|-----------------|----------|
| 南房総市 | 8月 6日（木）  | 南房総市丸山公民館       | 7月 8日（水） |
| 千葉市  | 9月 5日（土）  | 千葉県総合教育センター     | 8月 4日（火） |
| 銚子市  | 9月16日（水）  | 銚子市勤労コミュニティセンター | 8月19日（水） |
| 市川市  | 9月24日（木）  | 市川市教育センター       | 8月25日（火） |
| 船橋市  | 10月 1日（木） | 船橋市総合教育センター     | 9月 1日（火） |
| いすみ市 | 10月 8日（木） | いすみ市岬公民館        | 9月 8日（火） |
| 佐倉市  | 10月22日（木） | 佐倉市中央公民館        | 9月17日（木） |
| 柏市   | 10月29日（木） | さわやかちば県民プラザ     | 9月29日（火） |

### 3. 申込方法

- ・申込フォーム（当センターホームページ）
  - ・電話：043-207-6028（平日9：00～17：00）
- ※詳細・最新情報については当センターホームページを御確認下さい。

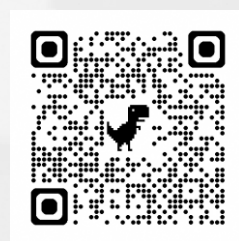

### 4. 注意事項

- ・開催内容・参加校は変更になる場合があります。詳細については、各地区のチラシを御確認下さい。
- ・台風等による中止・変更は前日17：00までに当センターホームページでお知らせします。

### 5. お問い合わせ先

千葉県子どもと親のサポートセンター支援事業部  
電話：043-207-6028

## 6. 協力高等学校一覧

| 地区   | 日時        | 協力高校（予定）  |
|------|-----------|---|
| 南房総市 | 8月 6日（木）  | 通千葉大宮、全（ア）天羽、全専 定館山総合<br>全総安房拓心、定長狭                                       |
| 千葉市  | 9月 5日（土）  | 通千葉大宮、3生浜、松戸南、佐倉南<br>定専市川工業、千葉工業、千葉商業、定総船橋、定長狭<br>全（ア）船橋古和釜、泉、行徳、市原、全八千代西 |
| 銚子市  | 9月16日（水）  | 通千葉大宮、定専銚子商業、全小見川<br>全専旭農業、東総工業   |
| 市川市  | 9月24日（木）  | 通千葉大宮、3松戸南<br>全（ア）船橋古和釜、行徳、定専市川工業   |
| 船橋市  | 10月 1日（木） | 通千葉大宮、3松戸南<br>全（ア）船橋古和釜、流山北、行徳、全八千代西<br>定総船橋、定専市川工業、千葉工業                  |
| いすみ市 | 10月 8日（木） | 通千葉大宮、定長生、全専茂原樟陽<br>全（ア）市原、全総大原   |
| 佐倉市  | 10月22日（木） | 通千葉大宮、3佐倉南、全（ア）船橋古和釜<br>全専下総、全総八街、全八千代西、定専千葉工業                            |
| 柏市   | 10月29日（木） | 通千葉大宮、3松戸南、定東葛飾<br>定専市川工業、全（ア）流山北、全総沼南高柳                                  |

## 7. 用語の補足

<課程> 通…通信制 3…三部制の定時制 定…定時制 全…全日制

<学科> 総…総合学科 専…専門学科 （ア）…地域連携アクティブスクール

不登校や学校のことでお悩みの方のための

# サポルーム

経験者だからこそ、言えることや聴けることがあります。

## 不登校を経験した相談員がお話を伺います。

【対 象】 県内にお住まいの不登校のお子さんご家族

【内 容】 相談員がお話をお聴きします。

【不登校経験者・保護者として不登校の子どもを育てた経験者】

(①10:00～ ②13:00～ ③15:00～)

原則・個別相談形式で実施し、1日3枠までとなります。

当センター所員にもご相談可能です。

【開 催 日】 当センターホームページに令和7年度の年間予定を掲載しています。

【利用方法】 ※要予約 二次元コードまたは  
当センターホームページから予約ができます！

電話での予約も可能です！(※当日申込み可)

☎043-207-6028

電話受付時間 平日 8:30～17:00

〒263-0043 千葉市稲毛区小仲台5-10-2

<https://cms2.chiba-c.ed.jp/kosapo/> 子どもと親のサポートセンター

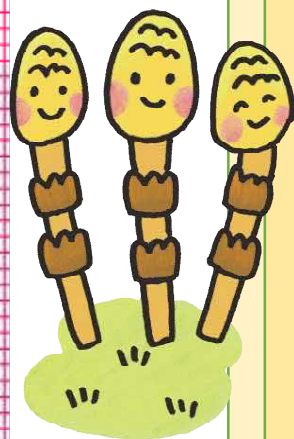

| ＜実施予定＞   | 在勤の相談員の立場・備考   |
|----------|--|
| 4月17日(金) | 保護者として不登校の子どもを育てた経験者・不登校経験者  |
| 4月21日(火) | 保護者として不登校の子どもを育てた経験者   |
| 4月24日(金) | 保護者として不登校の子どもを育てた経験者(10:00～11:20)<br>★【懇談会】13:30～(当センターにて開催、定員10名) |
| 5月11日(月) | 保護者として不登校の子どもを育てた経験者   |
| 5月18日(月) | 保護者として不登校の子どもを育てた経験者   |
| 5月26日(火) | 不登校経験者   |
| 5月28日(木) | 保護者として不登校の子どもを育てた経験者(10:00～11:20)<br>★【懇談会】13:30～(当センターにて開催、定員10名) |

## <アクセス>

### ■千葉県子どもと親のサポートセンター

JR稲毛駅から徒歩15分

または 京成バス

- ・こてはし団地行
- ・ファミリーハイツ折返場行
- ・草野車庫行・いきいきプラザ行
- ・さつきが丘団地行  
にて「女子高校」下車すぐ

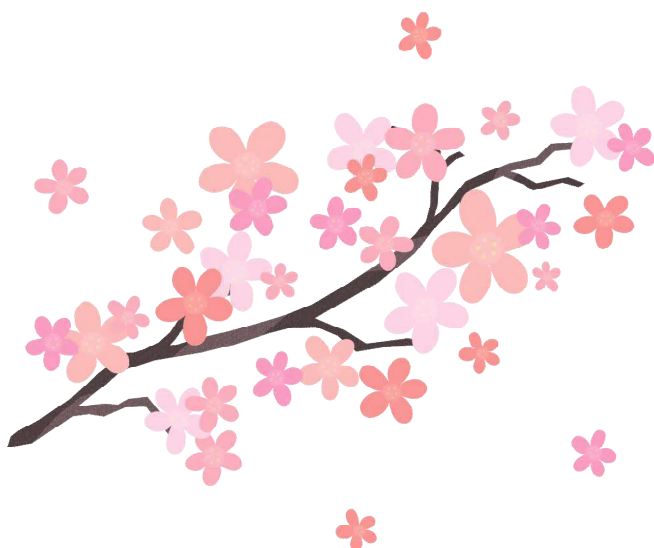
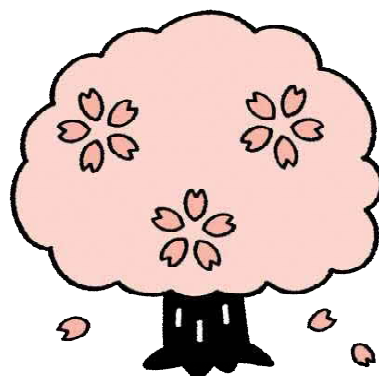

## その他、事業についてお知らせ サポート広場

- ◇対象 県内の不登校の子どもとその保護者等
- ◇参加費 無料
- ◇内容 <子ども> 工作、ゲーム、軽スポーツなど  
<保護者> ミニセミナーや懇談会
- ◇申込み お電話またはホームページでお申し込み  
▶ 電話 043-207-6028

