

市政だより



Yotsukaido
City
Public
Relations

街道

6.1
No.1243
2026 (令和8年)



新たな防災気象情報 ④

6月は環境月間です ⑤

小学生向けおしごと体験イベントを開催します ⑥

初夏の田んぼに、
親子で力を合わせ、苗を植えていました

6年度決算 市町村財政比較分析

他の団体と比べて、本市の財政状況がどのような状況にあるのかを市民の皆さんに知っていただくため、類似団体間で比較可能な財政指標を用いて、市の財政状況を分析しました。

実質公債費比率など、財政健全化法に基づく財政指標は早期健全化基準を大きく下回りました。

※詳細は、市ホームページをご覧ください

【経常収支比率の分析】

6年度は、扶助費の増加や給与与定などによる人件費の増加により2・0ポイント増加し、92・5%となりましたが、継続して本市と人口や産業構造が類似している団体よりも低い数値となりました。

今後も収支改善への取り組みをさらに促進することに加え、行政改革推進計画に基づき、行政運営の効率化を進めていくことで、さらなる経費削減・財源確保に努めてまいります。

【財政構造の弾力性】経常収支比率 92.5%

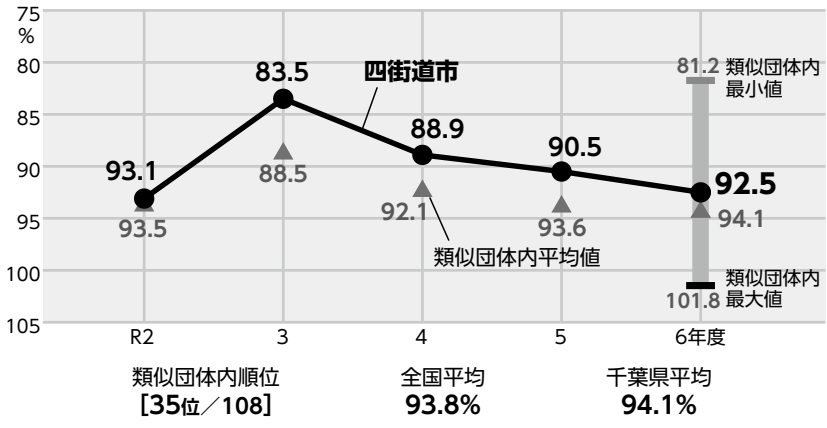

【用語解説】

▼類似団体
人口および産業構造により全国の市町村を35のグループに分類した結果、同じグループに属する団体をいいます。

▼経常収支比率
市税などの歳入のうち、福祉や医療に必要な経費などの毎年支出する経費（経常的経費）の割合がどれだけ占めているかを表します。比率が高い場合、例えば道路や建物の整備費などへの対応が困難になる可能性があります。

【決算DATA】

歳入総額	41,067,587千円
歳出総額	39,023,264千円
実質収支	1,682,030千円
標準財政規模	18,956,671千円
地方債現在高	22,239,123千円

【財政健全化法に基づく財政指標】

実質赤字比率	-% (12.55%)
連結実質赤字比率	-% (17.55%)
実質公債費比率	2.6% (25.0%)
将来負担比率	-% (350.0%)

※ ()内は国の早期健全化基準



▲市ホームページ

☎ 財政課 ☎421-6111

人口 96,424人 (うち日本人 92,608人) 面積 34.52km² (7年1月1日現在)

今年度は2部制で実施します

二十歳のつどいについて

今年度の二十歳のつどいは、文化センター改修工事に伴い、次のとおり開催します。

とき…9年1月10日(日) (2部制で実施)

- 1部 10時～11時10分 四街道北中、四街道西中
- 2部 11時50分～13時 四街道中、千代田中、旭中

ところ…中央小学校体育館

※詳細が決まり次第、市ホームページでお知らせします



市ホームページ▶

☎ 社会教育課 ☎424-8927

熱中症対策について

気象庁は4月から最高気温40℃以上の日を「酷暑日」と正式に呼ぶことを決定しました。近年の異常な暑さを受けて新たに設けられた区分で、強い熱中症の危険があることを分かりやすく伝えるためのものです。熱中症が心配なときは、外出を控え、こまめな水分補給や冷房の活用など、暑さ対策を徹底しましょう。

【熱中症とは】

高温多湿な環境に長くいることで、次第に体の中の水分や塩分のバランスが崩れ、体温調節機能がうまく働かなくなり、体内に熱がこもってしまふ状態のことです。屋外だけでなく、温度や湿度が高い室内でも発症する危険があるので、注意が必要です。熱中症の正しい予防法を知り、熱中症にかからない生活習慣を身に付けましょう。

【熱中症特別警戒アラート】
今後、暑さが厳しくなると、より積極的な対策を取らなければ、暑さによる健康面のリスクが高まります。

6年からは、気温が特に著しく高くなり熱中症による健康への重大な被害が生じるおそれのある場合に「熱中症特別警戒情報」（通称：熱中症特別警戒アラート）が発表されることになりました。

これまでの「熱中症警戒アラート」に加え、より緊急性の高い状況での適切な行動を促すための仕組みです。不要不急の外出を控える、こまめな水分・塩分の補給、適切なエアコン使用など、熱中症予防行動を取りましょう。

【クーリングシェルター】

クーリングシェルターとは、冷房が効いた部屋を開放し、暑さをしのぎ、熱中症などの対策に役立てる施設です。

市が指定した施設などの共有スペースを「クーリングシェルター」として開放しています。指定施設は市のホームページで紹介していますので、ご確認ください。

市ホームページ



熱中症を引き起こす主な3要素

- 環境** 気温が高い、湿度が高い、風が弱い など
- からだ** 乳幼児、高齢者、体調不良、暑さに慣れていない など
- 行動** 激しい運動、慣れない運動、長時間の屋外作業、水分補給できない状況 など



熱中症から身を守る4つの工夫

- 1) 室内の工夫**
 - 室温は28℃を超えないようにする
 - 日差しをさえぎる
 - 風通しを良くする
 - こまめに室内環境をチェックする
- 2) 外出時の工夫**
 - 日傘や帽子を着用する
 - 日差しの強い日は日中の外出を避ける
 - こまめに休憩を取る
 - こまめに水分補給をする
 - 日陰を選んで歩く
- 3) 衣服の工夫**
 - 通気性と速乾性を考慮する
 - 襟元を緩めるなど、風通しを良くする
 - 熱を吸収しやすい黒色の衣服を避ける
- 4) 日常生活の工夫**
 - 塩分の補給を心がける
 - 食事、睡眠をしっかり取る
 - 冷却グッズを活用する



高齢者・乳幼児は特に注意！

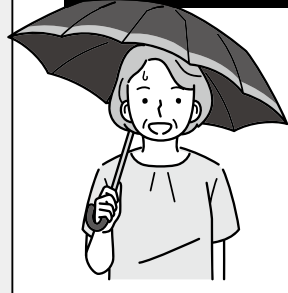

高齢者は、温度に対する感覚が弱くなっているため、暑さの自覚がなくても熱中症になる危険があり、重症化しやすいので要注意です。

乳幼児は体温調節機能が未発達なため、熱中症になりやすいので要注意です。

熱中症特別警戒アラートやクーリングシェルターなどについて：環境政策課 ☎421-6131
熱中症について：健康増進課 ☎421-6100

大きく変わりました

新たな防災気象情報

5月下旬から気象の警報などが大きく変わりました。

河川氾濫・大雨・土砂災害・高潮に関する情報などは、これまで警戒レベルとの対応が複雑で分かりにくくなっていました。今回の改善により、避難情報の5段階の警戒レベルに対応し、避難の判断をしやすくなりました。

【主な変更点】

- ・ 防災気象情報（大雨、河川氾濫、土砂災害、高潮）を5段階の警戒レベルに合わせて発表
 - ・ 対象災害ごとの情報として整理するとともに、レベル4相当の情報として危険警報を新設
 - ・ 情報名称にレベルの数字を付けて発表（例：レベル4大雨危険警報）
- 詳細は、市ホームページまたは気象庁ホームページをご覧ください。



▲市ホームページ



▲気象庁ホームページ

危険度	避難情報等		防災気象情報
	警戒レベル	避難行動等	警戒レベル相当情報
大	警戒レベル5 命の危険 直ちに安全確保!	すでに安全な避難ができず、命が危険な状況。今いる場所よりも安全な場所へ直ちに移動等しましょう。	警戒レベル5相当情報 レベル5大雨特別警報 レベル5土砂災害特別警報 レベル5氾濫特別警報 レベル5高潮特別警報
	警戒レベル4 危険な場所から 全員避難	過去の重大な災害の発生時に匹敵する状況。この段階までに避難を完了しておきましょう。台風等により暴風が予想される場合は、暴風が吹き始める前に避難を完了しておきましょう。	警戒レベル4相当情報 レベル4大雨危険警報 レベル4土砂災害危険警報 レベル4氾濫危険警報 レベル4高潮危険警報
	警戒レベル3 危険な場所から 高齢者等は避難	避難に時間を要する方（高齢者、障がいのある方等）とその支援者は避難しましょう。その他の方は、避難の準備を整えましょう。	警戒レベル3相当情報 レベル3大雨警報 レベル3土砂災害警報 レベル3氾濫警報 レベル3高潮警報
	警戒レベル2	避難に備え、ハザードマップ等により、自らの避難行動を確認しましょう。	警戒レベル2相当情報 レベル2大雨注意報 レベル2土砂災害注意報 レベル2氾濫注意報 レベル2高潮注意報
小	警戒レベル1	災害への心構えを高めましょう。	早期注意情報

気象庁・国土交通省・県が状況に応じて発表



PICK UP

環境について考え、行動する

6月は環境月間です

6月は環境月間です。6月5日(金)の「世界環境デー」をきっかけに、私たちの暮らしと環境の関わりを見直してみませんか。マイバッグの持参や食品ロスの削減、こまめな節電など、日々の生活の中での小さな行動の積み重ねが、大きな環境保全につながります。また、ごみの分別やリサイクルの徹底も重要です。市では、さまざまな環境保全に向けた取り組みを実施しています。この機会に、一人一人ができることから始め、持続可能な社会づくりに参加しましょう。

【省エネ行動をしてポイントを獲得しよう】

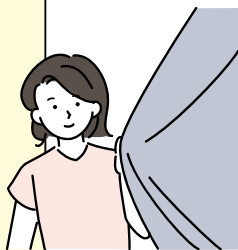

夏季は電力やガスの使用量が増える一方、熱中症対策も重要な時期です。無理のない範囲で省エネに取り組み、快適で安全な生活環境づくりにご協力ください。

使っていない照明や家電はこまめに電源を切り、エアコンは適切な温度で使用しましょう。扇風機やサーキュレーターの併用、カーテンで日差しを遮る工夫も効果的です。

ガスは火力や給湯温度を適切に調整し、必要な分だけ使用することが大切です。また、ゴーヤやアサガオによる「緑のカーテン」は室温上昇の抑制に役立ちます。

また、省エネ行動に応じてポイントを付与し、

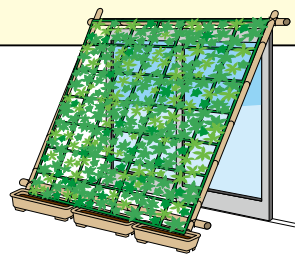

商品券などと交換できる、環境アクションポイント

事業を実施しています。詳細は、市ホームページをご覧ください。市ホームページ▶



【みんなでつくろう！ランタン教室】

パナソニック株式会社と連携し、親子で楽しめる工作教室を開催します。「創」(電気をつくる)・「蓄」(電気をためる)・「省」(電気を大切に使う)といったエネルギーの基本をわかりやすく学びながら、親子で、ものづくりを体験しませんか。



提供：パナソニック株式会社

とき…8月4日(火)10時

ところ…市役所本館

3号棟3階会議室

定員…25組程度 ※申し込み多数の場合は抽選

対象…市内在住の小学4～6年生とその保護者

費用…1,500円(当日持参)

申し込み…市ホームページ内の申し込み

フォームから申し込み 市ホームページ▶



※申し込みにはメールアドレスが必要です。

詳細は、市ホームページをご覧ください

環境政策課 ☎421-6131

庁舎の改修工事が完了しました

みんなの新庁舎

第26回

本館2号棟(旧新館)や本館3号棟(旧新分館)などの改修工事が完了し、5月末に引き渡しを受けました。

引き渡し後は、7月21日(火)の全庁開庁に向け、情報通信設備の整備、新規什器の設置、駅前にある第二庁舎や青少年育成センターの移転作業などを順次実施します。



管財課ファシリティマネジメント推進室 ☎421-6210

下水道使用料改定について

市民等説明会を開催します

下水道事業は、下水道の利用者から徴収する下水道使用料によって運営しています。しかし、水需要の減少に伴う下水道使用料収入の減少や、老朽化した施設の更新事業費の増加、物価上昇などに伴う維持管理経費の増加が続いており、現行の使用料水準では財源が不足し、事業運営が継続できない状況です。

説明会では、9年4月から予定している使用料改定について市の方針を説明します。

とき	ところ
6月28日(日) 10時～11時30分	企業庁舎2階 会議室
7月4日(土) 10時～11時30分	わろうべの里 わろうびんぐホール

※詳細は、市ホームページをご覧ください
 ⑤ 経営業務課 ☎421-3683

有償頒布しています

「四街道の歴史 資料編近現代1」

明治時代から昭和初期にかけての四街道に関する貴重な資料を収集・整理しました。

内容

- 第一章…四街道成立以前の千代田村や旭村の発展に関する資料
- 第二章…日中戦争以降の戦時下に関する資料
- 第三章…明治期や昭和期(戦時下)における住民の日記



※過去に発行した書籍・雑誌も有償頒布しています(一部品切れあり)

価格…1500円
 頒布場所…社会教育課市史編さん室

⑤ 社会教育課市史編さん室
 ☎424-8927

気象情報に注意して早めの対策を

大雨や台風の季節がやってきました

■集中豪雨

集中豪雨は、限られた地域に突発的に短時間に集中して降る強い雨のことで、発生の予想が困難な場合もあります。前線や低気圧などが影響する場合や、積乱雲の発生が原因となる場合が多いので、気象情報や雲の様子に注意しましょう。

■台風

情報に注意することで、経路や接近の予想ができます。正確な情報の入手に努め、風や雨に対して早めの対策を取りましょう。

【大雨に関する 新たな防災気象情報】

レベル5大雨特別警報▼今いる場所よりも安全な場所へ直ちに移動などをする
 レベル4大雨危険警報▼危険な場所から全員避難する

レベル3大雨警報▼避難に時間がかかる高齢者などは危険な場所から避難する
 気象情報と併せて、周りの様子に気を配り、避難をする場合は、

早期の行動を心掛けましょう。

また、高齢者等避難や避難指示が発令された際は、速やかに危険な場所から避難しましょう。

※5月下旬から気象の警報などが大きく変わりました。詳細は、4ページをご覧ください

【防災・災害情報】

市ホームページや防災ハザードマップでは、市民の皆さんが情報を入手するために必要な情報を掲載しています。災害時に正確な情報を入手するために、平時からの確認をお願いします。



市ホームページ▼
 ⑤ 危機管理室 ☎421-6102



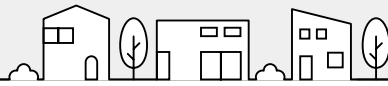

自分の健康を見直すきっかけに 年に一度、特定健診・ 健康診査を受けましょう



特定健診は、血液検査と尿検査を中心にした検査です。長引く病気のリスクを調べられます。受診には、4月に送付した受診券が必要です。受診券が届いていない場合は、ご連絡をお願いします。左記フォームからお申し込みが可能です。

申し込みフォーム
「おとなの検診(受診券等発行)
のお申し込みについて」▼



対象

- ① 40歳以上の市国民健康保険加入者
- ② 40歳以上の生活保護受給者
- ③ 後期高齢者医療保険加入者

【集団健診】

実施期間：7月、12月
健診料金：500円

【個別健診】

実施期間：12月31日(木)まで
健診料金：1000円

※生活保護受給者、後期高齢者医療保険加入者は健診料金が無料です

※右記以外でも無料で受診できる

【今年度限定】

健康意識向上のため、集団健診会場(保健センター)で、栄養モニタリングサービス(ViVOO)の専用紙を希望者へ配付します。

配付個数：各日20部を予定(先着順)

市ホームページ
「集団特定健診受診者の方へ
栄養モニタリングサービス事業を
実施します」▼



◎特定健診を受けるとクオカードがもらえるチャンスです。(生活保護受給者、後期高齢者医療保険加入者は対象外)

市ホームページ
「特定健診を受けるとクオカードが
もらえるチャンスです」▼



㊦ 国保年金課 ☎4211-2103
健康増進課 ☎4211-6100

市高齢者保健福祉計画及び介護保険事業計画(第10期計画) アンケートにご協力をお願いします

市では、9～11年度の3カ年における「四街道市高齢者保健福祉計画及び介護保険事業計画(第10期計画)」の策定を進めています。策定に当たり、市内の要支援・要介護認定者の中から無作為に抽出した1600人を対象に、アンケート調査を実施します。

ご自宅にアンケート用紙が届きましたら、ご協力をお願いします。
回答方法：郵送
調査時期：6月

㊦ 高齢者支援課
☎4201-7522

精神障害者保健福祉手帳、自立支援医療受給者証(精神通院) 再認定申請のお知らせ

精神障害者保健福祉手帳または自立支援医療受給者証(精神通院)をお持ちの方は、有効期間を確認の上、更新を希望する場合は、再認定の申請手続きを行ってください。

有効期間の終了する日の3カ月前から申請が可能ですので、お早めに手続きをお願いします。

立促進を図るために交付される制度です。

㊦ 自立支援医療(精神通院)制度(有効期間1年間)
通院で精神疾患の治療を受ける場合に医療費の一部を公費で負担する制度です。自己負担額は、原則医療費の1割となりますが、所得に応じてひと月当たりの負担額に上限を設けるなどの軽減措置があります。

【精神障害者保健福祉手帳制度】 (有効期間2年間)

精神障がいのため、長期にわたり日常生活または社会生活への制約がある方に対し、社会参加と自

㊦ 障がい者支援課
☎4211-6122

手話ミニ講座

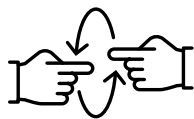

このコーナーでは、日常会話で使う手話や、季節に合わせた手話単語を紹介します。ぜひ覚えて、日常生活の中で気軽に使ってみてください。

協力：四街道市聴覚障害者協会

ありがとう

右手の小指側を左手の甲に当てたあと上に上げます。



「梅」



梅雨

「梅」と「雨」を合わせて表現します。

梅は、右手の5本指を口元からこめかみに動かします。

雨は、両手の指を下に向けて、2回雨が降るように動かします。

「雨」



☎ 障がい者支援課 ☎421-6122

周辺自治体との広報連携

千葉開府900年記念まつり

千葉市は6月1日(月)に千葉開府900年の節目を迎えます。記念すべき年を祝い、「千葉開府900年記念まつり」を開催します。ステージイベントをはじめ、子どもから大人まで楽しめる体験企画や、千葉の魅力が詰まったグルメなど、多彩な内容でお届けします。

また、同日に開催される千葉公園の夜のアートフェス「YohaS」と連動した企画も実施します。

とき…6月6日(土)10時～18時(フードエリアは12時から)

ところ…千葉JPFドーム(千葉市中央区弁天4-1-1)

内容…幕張総合高校シンフォニックオーケストラ部がモデルとなった「青のオーケストラ」とのコラボステージなど

※詳細は、千葉開府900年記念まつり公式ウェブサイトをご覧ください



☎ 千葉市都市アイデンティティ推進課 ☎245-5660
(担当：政策推進課)

8年 春の褒章・叙勲および危険業務従事者叙勲

4月29日に発令された「8年春の褒章・叙勲」および「第46回危険業務従事者叙勲」において、市内から8人の方が受章されました。おめでとうございます。

❖ 春の叙勲

【瑞宝小綬章】小林繁樹(鷹の台)……保健衛生功労

【瑞宝双光章】岩谷勝司(めいわ)……外交領事事務功労

勝山 信(千代田)……地方自治功労

❖ 第46回危険業務従事者叙勲

【瑞宝双光章】中村 稔(下志津新田)……防衛功労

三角清人(大日)……防衛功労

【瑞宝単光章】齊藤和一(内黒田)……警察功労

齊藤孝司(下志津新田)……防衛功労

中山忠司(池花)……矯正業務功労

(敬称略)

※なお、受章者本人の承諾をいただいた方のみ掲載させていただきました

☎ 秘書課 ☎421-6164

受章おめでとうございます

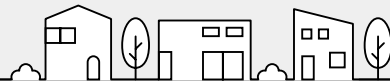

ふるさとまつりのごみ箱アート

楽しく分別、きれいな街へ



ふるさとまつりのポイ捨て問題解決に向けて、ごみを捨てたくなるようなごみ箱を一緒に制作しませんか。ごみ箱に絵の具や

ペンでアートを描きましょう。作ったごみ箱は、8月に開催するふるさとまつりの会場で使用します。

とき…6月28日(日)10時～12時

ところ…文化センター展示ホール

対象…市内在住の方

定員…先着6組

持ち物…絵の具、汚れても良い服、飲み物

申し込み…6月10日

(水)～市ホームページ

内のフォームまたは

電話でみんなで地域づくりセンター

☎同センター ☎304-7065 ✉info@minnade.org

(担当：みんなで課)



認知症サポーター ステップアップ講座

「オレンジボランティア」として活躍しませんか

認知症になっても、少しの工夫やお手伝いがあれば住み慣れた地域での生活を継続できます。市では、認知症の方とその家族のためのボランティアである「オレンジボランティア」の登録と活躍を進める取り組みを行っています。講座に参加して認知症に対する理解を深め、楽しみながら活動してみませんか。

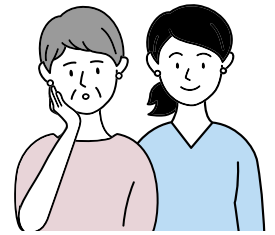

とき…7月11日(土)10時～12時 (受付9時45分～)

ところ…わろうべの里 わろうびんぐホール

対象…認知症サポーター養成講座を受講したことがある市内在住・在勤の方

定員…25人 ※受講料無料

持ち物…オレンジリング (オレンジカード)、筆記用具

申し込み…6月2日(火)～26日(金)に電話でみなみ地域包括支援センター

☎同センター ☎497-5165

(担当：高齢者支援課)

市民文化祭を開催します

ホールイベントや作品展示、各種発表・大会を行います。詳細は、市ホームページまたはチラシをご覧ください。

とき…6月13日(土)～28日(日)

ところ…文化センター



	とき	イベント	ところ
【大ホール発表会】	6月13日(土)10時30分～	市民芸能発表会	大ホール
	6月14日(日)10時～	フラダンスフェア	
	6月20日(土)13時～	和太鼓フェスティバル	
	6月21日(日)12時30分～	音楽のつどい	
	6月28日(日)10時30分～	ダンシングフェスティバル	
【展示部門】 9時～16時	6月13日(土)・14日(日)	喫茶コーナー	2階連絡通路
	6月19日(金)～21日(日)	作品展示、各種発表・大会	2階各部屋・ 1階展示ホール
【あそびとまなびの広場】 10時～13時 (体験学習・展示は14時まで)	6月20日(土)・21日(日)	バザー・模擬店	玄関前広場
	6月20日(土)・21日(日)	体験学習・展示	ホワイエ・玄関前広場

☎文化・スポーツ課 ☎424-8934

読み聞かせ学習講座

子どもたちと本の楽しさを分かち合う「読み聞かせ」の基礎を絵本を中心に学ぶ講座です。

とき…7月17日、9月18日、10月16日、11月20日、9年1月15日（いずれも金曜日）10時～12時

ところ…図書館3階 会議室

定員…10人程度

※5回全て出席可能な方、初めての方優先

内容…実際に読み聞かせを行い、楽しさを学びます

申し込み…6月15日(月)までに窓口または電話で図書館

☎ 図書館 ☎423-6443



総合型スポーツクラブ 四街道SSC
元気ハツラツ! 無料体験会

とき…6月15日(月)

ところ…総合公園体育館

対象…18歳以上 ※参加費無料

種目	時間
①ショートテニス	9時～11時
②ソフトバレー	11時～13時
③ラージボール卓球	13時～15時

講師…四街道SSC 担当者

持ち物…飲み物、汗拭きタオル、着替え

※③はラケットの貸し出しあり

申し込み…6月7日(日)までに、参加種目・氏名・性別・年齢・連絡先(住所・電話番号)をFAXまたはメールで四街道SSC事務局

☎ 同事務局 FAX433-1838

✉ yotsukaido-ssc@vesta.ocn.ne.jp

(担当：文化・スポーツ課)



みんなで災害支援ネットワーク設立総会・交流会
「災害時にできること」をつなげましょう

市民や団体などが連携して被災者を支援するための災害支援ネットワークが、効果的に役割を果たせるよう、団体を設立します。「場所の提供」、「食事の支援」、「子どもと遊ぶ」など、災害時にあなたが「できること」をつないでネットワークを拡げませんか。



とき…6月30日(火) 10時～12時

ところ…文化センター203号室

対象…災害支援ネットワークに関心がある方

内容…1部：設立総会、2部：交流会 みんなで話そう「災害時、私のできること」

定員…40人程度

申し込み…6月19日(金)までに電話またはメールでみんなで地域づくりセンター

☎ 同センター ☎304-7065 ✉ info@minnade.org
(担当：みんなで課)

危険物取扱者保安講習

とき…9月18日(金)午前(給油取扱所)・午後(一般)

ところ…成田国際文化会館(大ホール)

申し込み…7月27日(月)～31日(金)9時～16時30分に申請書を市危険物安全協会(消防本部予防課内)に持参

※申請書は、消防署、千代田分署、旭分署で配布

☎ 同協会(消防本部予防課内) ☎422-2485

普通救命講習(Ⅰ) e-ラーニング

とき…7月25日(土)9時～11時

ところ…わろうべの里 多目的ホール

対象…市内在住・在勤・在学の方

定員…先着30人(10人未満の場合は中止)

内容…応急手当の目的・必要性などについて、心肺蘇生法(対成人)、AEDの使用法、止血法
※受講者には、救命講習修了証を交付します

申し込み…6月15日(月)～26日(金)(平日9時～16時30分)に下記フォームまたは電話で消防本部警防課

☎ 消防本部警防課 ☎422-0119(代表)



申し込みフォーム▶



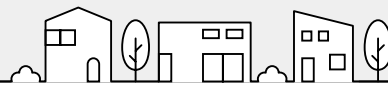

生涯学習生きがいがづくりアシスト事業「一日体験講座」

皆さんの学習意欲と講師をつなぐアシスト事業の紹介を目的に、いろいろな分野の講師が一日体験講座を行います。

とき… 8月7日(金)

ところ… 旭公民館

対象… 市内在住・在勤・在学の方

※小学3年生以下は保護者同伴

申し込み… 6月19日(金) (必着) までに、氏名(ふりがな)・性別・年齢・住所・電話番号・第一希望・第二希望を記入の上、はがきまたは市ホームページ内のフォームから申し込み

【注意事項】

- ・受講の可否などは7月上旬に文書で通知します
- ・教材費(自己負担)は講座当日に集金します(保護者同伴の場合、保護者分も必要となります)
- ・ご希望の講座を第二希望まで選択できます。午前・午後で選択し、決定した場合、両方受講可となります



市ホームページ▶

☎ 社会教育課 ☎424-8927

	講座名	講師	持ち物	教材費
午前の部 (10時～12時)	老後と介護に困らないためのお金の話	安藤徳光氏	筆記用具、電卓またはスマホ	—
	中国語初級講座	石原貞男氏	筆記用具	—
午後の部 (13時30分～15時30分)	やさしいスクエアダンス体験	原口孝一氏	動きやすい服、靴、飲料、タオル	—
	純金を識別するカードづくりに挑戦!	土屋徹氏	筆記用具、スティックのり、はさみ	200円
	Excelを利用した健康管理	鶴田輝之氏	Excel搭載のPC、メモ用紙	—

消費生活講座

「日頃気になっているけれど、なかなか知る機会がない」という生活の中での疑問について、専門家のお話を聞いてみませんか。

とき… 13時30分～15時30分

ところ… 商工会館 3階大会議室

※会場にはエレベーターがありません

対象… 市内在住の方

定員… 各回先着40人 ※受講費無料

申し込み… 6月5日(金) 9時～電話でくらし安全交通課

※複数回まとめた申し込みも可

※講座のテーマなどは変更になる場合があります

☎ くらし安全交通課 ☎421-6107

	とき	テーマ	講師
第1回	7月7日(火)	「学んで安心! 知って得する!! 訪問販売のこと」 ～訪問販売の基本的な知識とクーリング・オフ制度～	(公社) 日本訪問販売協会
第2回	8月18日(火)	「終活事情の問題点」～葬儀・お墓・供養の消費者トラブル～	日本葬祭アカデミー
第3回	9月8日(火)	「墓じまいの注意点」 ～多様化するお墓とその特徴や継承について～	葬祭カウンセラー 二村祐輔氏
第4回	10月6日(火)	「弁護士と考える法律トラブル回避術」 ～高齢者に多い法律トラブルから身を守るには～	船橋本町法律事務所 弁護士 小島千鶴氏
第5回	12月8日(火)	大掃除を「ラク掃除」に変える! ～場所別・洗剤×道具の時短術～	花王(株)
第6回	9年1月19日(火)	「消費者トラブル撃退法!」～よくある事例から～	市消費生活センター 消費生活相談員
第7回	9年2月9日(火)	「弁護士と考える終活」～周囲を慌てさせないために～	船橋本町法律事務所 弁護士 小島千鶴氏

〈6月〉図書館だより



今月のおすすめ本

『**かっこいいピンクをさがしに**』
(たくさんのふしぎ傑作集)

なかむらるみ 文・絵 / 福音館書店
(小学校高学年くらいから)

最近はそれほどでもなくなりましたが、日本ではピンクは女の子の色という考え方がありました。では、外国では？ 昔の日本では？ 作者が建築や口承文芸、色彩や色覚などの専門家に話を聞いて調べていくほどに、知らなかったたくさんのことが分かってきます。写真やイラストが多く、とても分かりやすく例が示されています。ピンクが気になる方にはもちろん、一つの事象についてさまざまなアプローチでの調べ方が学べる本です。

ドリーム号巡回予定

日	曜日	時間	ステーション名
10日 24日	水	13:40	介護老人保健施設のぞみ
		14:20	四街道老人ホーム
		15:10	池花ファミリー歯科駐車場
11日 25日	木	13:10	物井円福寺駐車場
		13:50	千代田集会場
		14:35	さちが丘こども広場
12日 26日	金	13:35	鷹の台公園駐車場
		14:30	グリーンタウン中央公園
		15:15	みそら集会場
13日 27日	土	13:00	さつきヶ丘自治会館
		14:00	細木児童公園脇
		14:50	和良比小学校

※4月からステーション・時間の変更がありました

児童室おはなしのへや ※予約不要。児童室窓口にお越しください

❖ 絵本の会 (定員は各回8組程度。2日とも同じ内容)

13日(土)	11時~11時20分	▶ 0・1歳児と保護者対象
	11時30分~11時50分	▶ 2・3歳児と保護者対象
16日(火)	10時20分~10時40分	▶ 0・1歳児と保護者対象
	11時~11時20分	▶ 2・3歳児と保護者対象

❖ おひざでだっこのおはなし会 (0~3歳対象)

11日(木)	10時30分~10時50分	定員8組程度 (お子さんと保護者)
--------	---------------	-------------------

❖ おはなし会 (4歳以上対象)

13日(土)	10時30分~10時50分	定員8人程度 (保護者同伴可)
--------	---------------	-----------------

本のめぐり市

と き…6月12日(金)~21日(日)

と ころ…図書館1階

内 容…役目を終えた図書館の本を、多くの方に手に取っていただくため、年4回の「本のめぐり市」を開催します。

今月の休館日

1日(月)、22日(月) ※返却ポストは利用できません

☎ 図書館 ☎423-6443

▼ここから下は広告です。広告の内容については、広告主へお問い合わせください。広告掲載については、株式会社サンケイちば企画まで。☎043-202-8600

6/15 は千葉県民の日

チーバくん商品

20%OFF

店舗限定!!

千葉が好き。
房の駅
PUSHI-SKI
※栗山房の駅限定
6/13(日)・6/14(月)・6/15(火)
3日間開催

うちの子ども結婚できました!

お子様のご結婚、あきらめないで! お気軽にお悩みご連絡くださいませ。

独身のお子様の結婚相談

MUSBELL

結婚相談所ムスベル

千葉県 千葉市中央区中央1-10-7 日通中央ビル3階
柏店 柏市中央1-1-1 ちばぎん柏ビル3階

0120-138-026

電話番号無料

営業時間:10時~19時
定休日:第2・第4水曜日

すくすく 子育て

児童手当の現況届について

現況届の提出は「原則不要」となりましたが、児童と別居などを行っている受給者は、世帯状況の確認のため、現況届の提出が必要となります。対象の方には、従来どおり現況届を郵送しますので、ご提出をお願いします。

提出期限(郵送・窓口) … 6月30日(火) (消印有効)

※現況届は5月末に郵送しますので、届かない方はご連絡ください

☎ 子育て支援課 ☎421-6124

1 DAY 物々交換所

とき … 6月20日(土)10時～12時 (最終入場11時30分)

ところ … まちの保育園成山 子育て支援センターまちっこ

定員 … なし ※参加費無料

持ち物 … 持ち帰り用の袋

※雨天の場合は室内が会場となるため、参加人数によって規制あり
※交換品を事前に持っていかなくても当日参加可

【交換品募集】

とき … 6月15日(月)～18日(木) 8時～17時



対象 … 子ども用品、マタニティー用品

※洗濯済みの状態でお持ちください

※肌着・ぬいぐるみ不可

※ベビーベッドなどの大型品はお問い合わせください

☎ 同センターまちっこ

☎312-3407

(担当：保育課)

不登校の心配のある 児童生徒の保護者交流会

とき … 7月9日(木)10時～12時

ところ … 青少年育成センター 2階 オープンスペース

対象 … 市内在住で不登校の心配のある小・中学生の保護者

定員 … 20人程度

※参加費無料、途中参加歓迎

内容 … 悩みや相談事を話し合う保護者同士の交流など

申し込み … 6月8日(月)～7月3日(金)に下記フォームまたは電話で青少年育成センター

☎ 同センター

☎421-7867

申し込みフォーム▶



6月の乳幼児健診・予防接種ほか

乳幼児・児童予防接種

	対象
ロタ	8年3月生まれ
小児用肺炎球菌	8年3月生まれ
B型肝炎(1歳未満有効)	8年3月生まれ
五種混合 (ジフテリア・百日ぜき 破傷風・不活化ポリオ・ヒブ)	1期初回 8年3月生まれ 1期追加 7年11月までに1期初回(3回)を完了した子
BCG接種(1歳未満有効)	7年12月生まれ
不活化ポリオ(単独)	すでに三種混合、またはポリオでの接種を開始している7歳6カ月未満の子
水痘	7年5月生まれ
麻疹・風しん混合(MR)	1期 7年5月生まれ 2期 5歳～7歳未満で就学前の1年間(個別通知)
日本脳炎	1期 5年5月生まれ 2期 9歳～13歳未満の子 (9歳の誕生日の翌月に通知)
二種混合 (ジフテリア・破傷風)	11歳～13歳未満の子 (11歳の誕生日の翌月に通知)
ヒトパピローマウイルス (子宮頸がん予防)	小学6年生～高校1年生相当年齢の女子

※平成7年4月2日～19年4月1日生まれの人には日本脳炎の接種が20歳未満まで可能
※対象年齢の○歳未満とは○歳の誕生日(該当する日)の前日が接種できる最後の日です

☎ 健康増進課 ☎421-6100

乳幼児健診・相談

●対象者に案内はがきを郵送しています

3～4カ月児相談	8年2月生まれ
8カ月児歯・離乳食教室	7年10月生まれ
1歳6カ月児健診	6年10月～11月生まれ
2歳6カ月児歯科健診	5年11月～12月生まれ
3歳6カ月児健診	4年10月～11月生まれ

☎ 健康増進課 ☎421-6100

歯・口腔相談

とき	6月10日(水) 受付13時～
ところ	保健センター
対象	乳幼児、妊産婦、成人
定員	10人(申込制)
内容	歯科医師による歯科健康診査、相談、歯科衛生士による歯みがきのアドバイス ※母子健康手帳、使用中の歯ブラシを持参

☎ 健康増進課 ☎421-6100

子育てサロン

対象	おおむね4歳までの乳幼児と保護者
6月3・10・17・24日(水)	10時30分～13時 地域交流センター(栗山)
6月3・17日(水)	10時～12時 桜ヶ丘会館
6月4・18日(木)	10時～12時 千代田公民館
6月12日(金)	10時～12時 鷹の台自治会集会所
6月25日(木)	10時～12時 美しが丘自治会館
☎ 社会福祉協議会 ☎422-2945	(担当：社会福祉課)

必ず連絡をしてからご参加ください(◎のついた催し物は連絡不要です)

【8月1日号掲載分の提出期限】6月25日(木)
 所定の掲載申込書に記入し、政策推進課、または四街道・千代田・旭の各公民館窓口へ直接提出してください。掲載は1サークルにつき年3回まで、会員募集は2カ月連続しての掲載はできません。あらかじめ、ご了承ください。
 ☎政策推進課 ☎421-6162

🔍 催し物

◎第22回四街道市美術協会展

📅 6月2日～7日 9時30分～16時30分 📍市民ギャラリー 園さくらい ☎080-6819-8123

◎蒼騎会四街道臨時会展

📅 6月9日～14日 9時30分～16時30分 📍市民ギャラリー 園ししくら ☎424-8174 📞油彩、水彩、版画作品の展示

◎シネマ鑑賞会「今日も嫌がらせ弁当」(心のボランティア オアシス)

📅 6月10日 13時30分 📍福祉センター3階 視聴覚室 園みさわ ☎423-5921 📞外出のきっかけにいかがですか/お手伝い募集中

BIG BAND Jazz Summer Concert (フォースアヴェニュー)

📅 7月19日 13時30分～16時 (開場13時) 📍四街道公民館 園こだま ☎090-8432-8727 📞電話予約に限る/定員70人

👤 文化・交流

会員募集 (ガイドヘルプグループ四街道友愛の会)

📅 第1金曜午後 📍福祉センターほか 園いさ ☎080-1074-3126 ✉osamu1956sumio220@docomo.ne.jp 📞会員相互の交流/誘導ボランティアの養成

将棋 (四街道将棋同好会)

📅 ①毎日曜・毎月曜 ②毎火曜 ③毎木曜 ④第2・4土曜 13時～17時 📍①福祉センター ②千代田公民館 ③旭公民館 ④わろうべの里 園やまもと ☎423-1750 📞将棋で仲間づくり

将棋 (四街道愛将会)

📅 第1土曜 9時30分～15時 📍わろうべの里 園きし ☎422-3685 📞将棋対局/会員同士の親睦を深めます

将棋 (四街道子ども将棋教室)

📅 第1・2日曜 10時～12時 📍四街道公民館 (6月は文化センター) 園きし ☎422-3685 📞将棋のマナー、ルールを楽しく覚えられます

書道 (書道桜会)

📅 第2・3金曜 9時30分～11時30分 📍福祉センター 園ささもと ☎421-0297 📞60歳以上/初心者歓迎

合唱 (四街道混声合唱団)

📅 毎火曜 19時～21時 📍四街道公民館 (6月は旭公民館) 園なかむら ☎090-2670-3760 📞いろいろなジャンルの曲を楽しく合唱

合唱 (コーラス・ミズ・ポピット)

📅 毎木曜 9時～11時 📍四街道公民館 (6月は千代田公民館) 園なかた ☎304-8779 📞大勢で楽しむ女声コーラス

声楽 (青い鳥倶楽部)

📅 毎土曜 17時～19時 📍四街道公民館 園みずの ☎080-1048-4356 ✉aoitori.yotsu@gmail.com 📞初心者歓迎/グループレッスン

カラオケ (すみれ歌謡教室)

📅 第1・3木曜 17時～19時 📍福祉センター 園きむら ☎090-5770-1337 ✉ecoykimurahodaka@yahoo.co.jp

楽器 (四街道交響楽団)

📅 第1～3日曜 15時～17時 📍わろうべの里 園おおかわ ☎080-9219-7018 ✉yotsukyo2026@gmail.com 📞見学歓迎

詩吟 (詩吟同好会)

📅 第1・3金曜 13時30分～ 📍千代田集会所 園ながた ☎423-4048 📞大きな声でストレス解消/認知症予防

料理 (めざせ男の料理人)

📅 第1木曜 9時～13時 📍千代田公民館 園たけだ ☎424-0825 ✉take1058@hotmail.com 📞60歳以上/料理とイベントで仲間づくり

英会話 (話せるようになります)

📅 電話で相談 📍自宅 園ハマ ☎090-4960-6910 ✉boulder747@gmail.com 📞個人・グループ可

中国語 (歩歩高の会)

📅 第1・3月曜 9時～11時 📍四街道公民館 (6月は文化センター) 園かわだ ☎090-3909-3546 ✉kawada1392@gmail.com 📞会話、発表を通じて中国語を学習

👤 スポーツ・ダンス・体操

サッカー (サッカークラブ・イーグルス)

📅 毎土・日曜 9時～、13時～ 📍愛国学園第2グラウンド、若松台小学校ほか 園ろくた ☎090-2639-6441 📞年中～小学生/体験大歓迎/ホームページあり

テニス (かやはしファミリーテニスクラブ)

📅 月曜除く毎日 📍大日724 園わかばやし ☎422-9800 📞ゲームのできる方

バトントワリング (Glory Baton studio)

📅 毎火曜 17時～、毎土曜 9時～ 📍総合公園体育館、八木原小学校 園なかむら ☎423-1355 ✉clear_baton_twirler@yahoo.co.jp 📞男女問わず5歳から

健康体操 (健康ダンス睦会)

📅 毎木曜 9時30分～11時 📍千代田公民館 園あかばね ☎080-7028-1102 📞軽快な音楽を聴きながら体操

ヨガ (千代田ヨーガサークル)

📅 第2・4金曜 13時15分～15時15分 📍千代田公民館 園はやさか ☎421-2772 📞初心者歓迎

フラダンス (ナリコピカケ)

📅 第1・3木曜 16時～17時 (幼児～小学生) 第1～3木曜 17時30分～19時 (中学生、高校生) 📍千代田公民館 園よしだ ☎090-8044-6910 ✉kawena.takako@gmail.com 📞ハワイアン/歌ってステップを覚える

🚩 まちの話題

今年もたろやまの郷で 田植え体験が行われました

快晴の空のもと、親子の笑顔が田んぼいっぱい広がっていました。泥の感触や苗を植える楽しさを通して、食や自然の大切さを感じられる時間となりました。



困ったときの相談窓口〈6月〉



相談名	とき	ところ	申し込み・問い合わせ
行政なんでも相談	3・17日(水)13時～16時	福祉センター	〈直接会場へ〉 総務課 ☎421-6101
交通事故相談	24日(水)10時～15時	福祉センター	〈予約制〉 暮らし安全交通課 ☎421-6107
税務相談	16日(火)13時30分～16時30分	福祉センター	〈定員8組(抽選) ※当日9時～12時受付、12時抽選〉 課税課 ☎421-6114
人権相談	4日(木)13時～15時	福祉センター	〈直接会場へ〉 みんなで課 ☎420-7525
弁護士相談 事業に関する相談は除く	3・17日(水)13時～15時30分 10日(水)13時～15時30分	福祉センター わろうべの里	〈予約は電話受付のみ。各相談日の翌日9時から 次回の申込受付(1人につき年間3回まで)〉 社会福祉協議会 ☎422-2945
心配ごと相談	7月8日(水)13時～16時	福祉センター	〈予約制。6月11日(木)～30日(火)に申し込み〉 社会福祉協議会 ☎422-2945
農地相談	7月2日(木)13時30分～16時30分	農業委員会事務局	〈前月25日までに申し込み〉 同事務局 ☎421-6155
住宅増改築相談	11日(木)10時～15時	市役所市民ホール	〈直接会場へ〉 建築課 ☎421-6144
行政書士による 相続・遺言など相談	13・27日(土)9時30分～12時	福祉センター	〈予約制〉 行政書士四街道地区会 ☎090-3869-6224
司法書士相談	24日(水)18時～20時 (受付19時30分まで)	わろうべの里	〈直接会場へ〉 千葉司法書士会佐倉支部 ☎043-443-3881
消費生活相談	平日9時～16時	消費生活センター	消費生活センター ☎422-2155
ちばサポステ (サテライト)相談	10日(水)・25日(木)10時～16時	福祉センター	〈予約制〉 ちば地域若者サポートステーション ☎351-5531
DV相談	平日9時～16時30分	子育て支援課	〈直接会場へ〉 子育て支援課 ☎420-7520

相談名	とき	ところ・問い合わせ
高齢者に関する相談 生活、介護、認知症、 高齢者虐待の相談など ※年末年始、祝日を除く	月曜～土曜日 8時30分～17時15分 月曜(第4は休み)～土曜日 9時～17時15分 月曜～土曜日 8時30分～17時15分	〈西・北中学校区〉 中央地域包括支援センター ☎420-6070 〈四街道・旭中学校区〉 みなみ地域包括支援センター ☎497-5165 〈千代田中学校区〉 千代田地域包括支援センター ☎497-2430

水道緊急修理受付

宅内漏水はお客さまの負担が伴う場合があります
☎080-5073-2713 市指定管工事業協同組合

防災行政無線情報提供サービス

防災行政無線の情報をご家庭の電話で確認することができます
☎0120-972-302

市税などの納期

6月30日(火)

◆市・県民税

忘れずに納めましょう

▼ここからは広告です。広告の内容については、広告主へお問い合わせください。広告掲載については、株式会社サンケイちば企画まで。☎043-202-8600

空き家の買取 お任せください!!

このようなご相談を
多数いただいております!!

- そろそろ終活を始める時期かな?
- 相続したけど使わない。
- 周囲に知られずに売りたい。
- 固定資産税や維持管理が大変。
- 古い建物で、荷物がそのまま…。

千葉県を中心に
全国各地対応
荷物や不用品
そのまま大丈夫



すべて無料で、ご相談ができます!

一般社団法人 全国空き家相談士協会会員

アチーブホーム(株)

千葉市中央区中央3-9-12 LEREVE千葉中央8階
※弊社の基準により、買取できない場合がございます

ミサワホーム
提携店

(公社)全日本不動産協会会員
(公社)不動産保証協会会員
宅建業許可:千葉県知事(4) 第15716号

0120-240-230

営業時間 9:30～18:00

★土日営業<水曜、第2・第4火曜定休>

新築・増改築・リフォーム



木を活かして
壁を漆喰壁にした健康住宅

35年以上の実績 注文住宅・増改築リフォームの事なら 誠実・丁寧がモットーの太田工務店にお任せ下さい!!

☆デザインと機能性を重視! 設計～施工までお任せ!

☆新築・増改築リフォーム施工事例、お客様の声など! 詳しくはホームページ

太田工務店

検索

有限会社太田工務店

佐倉市上志津原76 建設業許可/千葉県知事許可(般-2)第42669号

スマートホーム(西志津店)

佐倉市西志津4-13-12

■お問い合わせ・ご相談はお気軽に

0120-918-040

営業時間/10:00～17:00

定休日/日曜日、祝日

小学生向け

おしごと体験イベントを開催します

子どもたちが自分自身の将来について興味を深め、働く楽しさを学べるよう、市内の小学生を対象に、おしごと体験イベントを開催します。

さまざまな事業者や店舗などの皆さんの協力により、普段は体験できない憧れのおしごとを楽しみながら体験できます。

体験場所	体験内容
ハウス食品千葉研究センター	食品開発者になってオリジナルフルーチェを作ってみよう
パティスリー プリムヴェール	パティシエになってお菓子を作ってみよう
オランダ家 若松店	店員になってお菓子を袋に詰めてみよう
ケーブルネット296通信技術センター	テレビ局員になってニュース番組を収録しよう
JR四街道駅	駅員になって駅の仕組みを体験しよう
日東物流	トラックドライバーになって冷蔵・冷凍車を体験しよう
ユニクロ 四街道店	ユニクロの販売員になって接客を通じてサービスを提供しよう
ネットヨタ千葉 四街道店	自動車整備士になって洗車を見学しよう
スーパー三徳 四街道店	スーパーの店員になって商品作りや品出しをしよう
ナリタヤ食彩館 たかの台店	スーパーの店員になって野菜や果物をパックに詰めてみよう
スシロー 四街道店	お寿司屋さんになってお寿司を作ってみよう
まきの生花店	お花屋さんになってフラワーアレンジメントを作ってみよう
ウエルシア薬局 四街道鹿渡店	薬剤師になっておくすりを調剤してみよう
京葉銀行 四街道支店	銀行員になってお金の大切さを学ぼう
ライフスタジオ 四街道店	カメラマンになって写真を撮ろう
鰻の成瀬 四街道店	飲食店の店員になって注文を受けてみよう
マクドナルド 四街道大日店	クルーになってオリジナルハンバーガーを作ってみよう
AERO CRAFT COFFEE	コーヒー屋さんになって焙煎やハンドドリップを体験しよう
Lish 四街道	美容師になってスタイリングをしてみよう
四街道郵便局	郵便局員になって郵便が届くまでの仕組みを学ぼう
就労継続支援A型ハウオリ	お弁当屋さんになってお弁当作りや配達をしてみよう
市役所(政策推進課)	市役所職員になって市の魅力を伝えてみよう
市役所(秘書課)	市長のおしごとを体験しよう
図書館	司書になって本を紹介しよう

応募方法

6月1日(月)～30日(火)に市ホームページ内の応募フォームから申し込み。詳細は、市ホームページをご覧ください



▲市ホームページ

☎ 政策推進課 ☎421-6161

市政だより
四街道

Yotsukaido City Public Relations

6.1 No.1243
2026 (令和8年)

発行/四街道市役所 (毎月2回1日・15日発行)
編集/経営企画部政策推進課
〒284-8555 千葉県四街道市鹿渡無番地
TEL 043-421-2111 (代表) FAX 043-421-2100

今月の印刷費(3カ所への配送を含む)1部約27円
再生紙を使用しています

編集部から

今号の表紙とP14で紹介しているのは、たろやまの郷で行われた田植え体験。当日は青空に恵まれた過ごしやすい陽気で、親子で協力しながら苗を植える姿が印象的でした。中には泥に足を取られ、思わず泣き出してしまう子もいましたが、それぞれ一つずつ一生懸命植えていたので収穫の季節が今から楽しみです。

市の人口 (5月1日現在)

計 96,580人 (-26) 〈うち外国人の人口〉
男 48,307人 (-35) 女 48,273人 (+9) 男 2,669人 女 1,729人
世帯数 45,267世帯 (+59) 計 4,398人 (+47)

※外国人を含む住民基本台帳人口、()内は前月比

電子行政サービス



市公式SNS
Facebook
LINE
Instagram



よめーる
登録

市ホームページは
検索またはこちらから

四街道市



四街道市の市外局番は全て「☎043」です