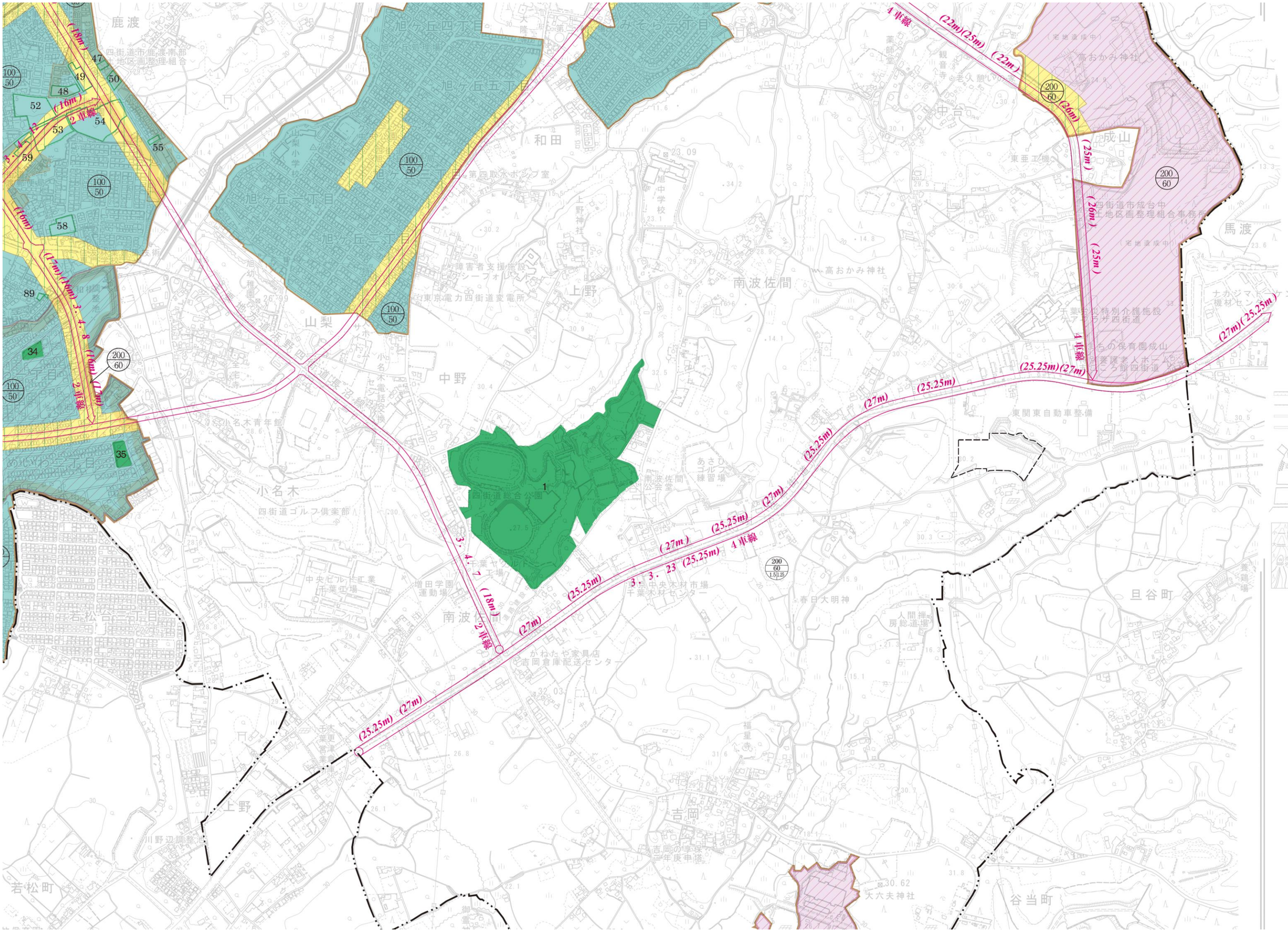
鹿渡
旭ケ丘四丁目
旭ケ丘五丁目
旭ケ丘一丁目
旭ケ丘二丁目
和田
上野
南波佐間
山梨
中野
小名木
若松町三丁目
若松町
吉岡
中台
成山
馬渡
旦谷町
谷当町
4車線 (22m)(25m)
(22m)
(26m)
(25m)
(26m)
(25m)
4車線
(27m)(25.25m)
(25.25m)(27m)
(27m)
(25.25m)
(25.25m)
(27m)
(27m)
(25.25m)
(25.25m)
(27m)
(25.25m)
(27m)
3・3・23 (25.25m) 4車線
3・4・7 (18m) 2車線
(18m)
(16m)
2車線
(16m)
(17m)(16m) 3・4・8 (16m)(17m)
2車線
3・4・12
2車線
(16m)
(17m)(16m)
100/50
200/60
200/60/1.5以上
1
34
35
47
48
49
50
52
53
54
55
58
59
89