

105街区

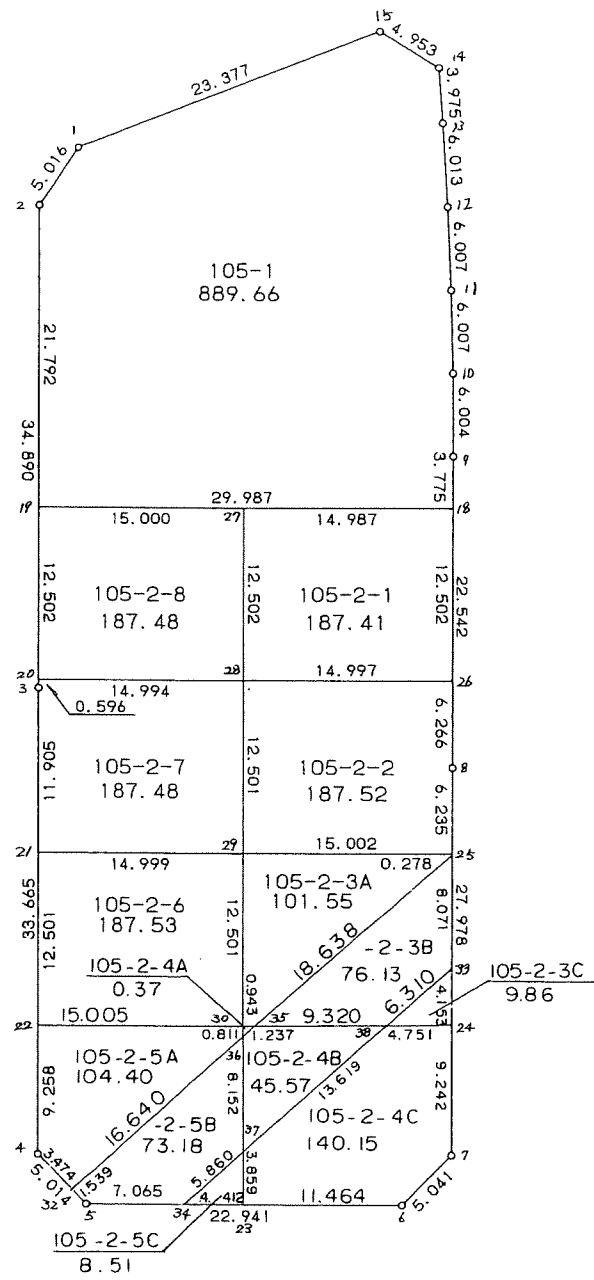
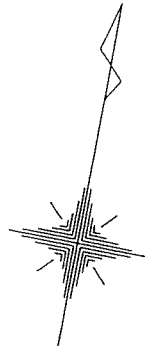

<< 四街道南土地区画整理事業 >>

\* \* 面積計算 (倍横距法) \* \*

地 器械点	番 : 105 BL 視準点	内角	方向角	距離	緯距	経距	X座標	Y座標	倍横距	倍面積
105-1	105-2	145-07-22	203-11-12	5.016	-4.611	-1.975	-38194.495	31270.186	-1.975	9.106725
105-2	105-3	145-52-08	169-03-20	34.890	-34.255	6.624	-38228.750	31276.810	2.674	-91.597870
105-3	105-4	180-02-58	169-06-18	33.665	-33.058	6.363	-38261.808	31283.173	15.661	-517.721338
105-4	105-5	135-11-26	124-17-44	5.014	-2.825	4.142	-38264.633	31287.315	26.166	-73.918950
105-5	105-6	134-48-25	79-06-09	22.941	4.337	22.527	-38260.296	31309.842	52.835	229.145395
105-6	105-7	134-38-17	33-44-26	5.041	4.192	2.800	-38256.104	31312.642	78.162	327.655104
105-7	105-8	135-19-37	349-04-03	27.978	27.470	-5.306	-38228.634	31307.336	75.656	2078.270320
105-8	105-9	179-58-10	349-02-13	22.542	22.131	-4.287	-38206.503	31303.049	66.063	1462.040253
105-9	105-10	179-43-34	348-45-47	6.004	5.889	-1.170	-38200.614	31301.879	60.606	356.908734
105-10	105-11	178-45-28	347-31-15	6.007	5.865	-1.298	-38194.749	31300.581	58.138	340.979370
105-11	105-12	178-59-28	346-30-43	6.007	5.841	-1.401	-38188.908	31299.180	55.439	323.819199
105-12	105-13	178-57-51	345-28-34	6.013	5.821	-1.508	-38183.087	31297.672	52.530	305.777130
105-13	105-14	179-29-29	344-58-03	3.975	3.839	-1.031	-38179.248	31296.641	49.991	191.915449
105-14	105-15	125-28-34	290-26-37	4.953	1.730	-4.641	-38177.518	31292.000	44.319	76.671870
105-15	105-1	127-37-13	238-03-50	23.377	-12.366	-19.839	-38189.884	31272.161	19.839	-245.329074
									倍面積	4773.722317
									面積	2386.86

<< 四街道南土地区画整理事業 >>

地番	種別	面積	坪数
105-1	境界点	889.6600000	269.12
105-2-1	境界点	187.4100000	56.69
105-2-2	境界点	187.5200000	56.72
105-2-3A	境界点	101.5500000	30.71
105-2-3B	境界点	76.1300000	23.02
105-2-3C	境界点	9.8600000	2.98
105-2-4A	境界点	0.3700000	0.11
105-2-4B	境界点	45.5700000	13.78
105-2-4C	境界点	140.1500000	42.39
105-2-5A	境界点	104.4000000	31.58
105-2-5B	境界点	73.1800000	22.13
105-2-5C	境界点	8.5100000	2.57
105-2-6	境界点	187.5300000	56.72
105-2-7	境界点	187.4800000	56.71
105-2-8	境界点	187.4800000	56.71
	合計	2386.8000000	722.00

<< 四街道南土地区画整理事業 >>

\* \* 面積計算 (倍横距法) \* \*

地 器械点	番 : 105-1 視準点	内角	方向角	距離	緯距	経距	X座標	Y座標	倍横距	倍面積
105-1	105-2	145-07-22	203-11-12	5.016	-4.611	-1.975	-38194.495	31270.186	-1.975	9.106725
105-2	105-19	145-52-12	169-03-24	21.792	-21.396	4.137	-38215.891	31274.323	0.187	-4.001052
105-19	105-18	90-01-15	79-04-39	29.987	5.682	29.444	-38210.209	31303.767	33.768	191.869776
105-18	105-9	89-57-28	349-02-07	3.775	3.706	-0.718	-38206.503	31303.049	62.494	231.602764
105-9	105-10	179-43-40	348-45-47	6.004	5.889	-1.170	-38200.614	31301.879	60.606	356.908734
105-10	105-11	178-45-28	347-31-15	6.007	5.865	-1.298	-38194.749	31300.581	58.138	340.979370
105-11	105-12	178-59-28	346-30-43	6.007	5.841	-1.401	-38188.908	31299.180	55.439	323.819199
105-12	105-13	178-57-51	345-28-34	6.013	5.821	-1.508	-38183.087	31297.672	52.530	305.777130
105-13	105-14	179-29-29	344-58-03	3.975	3.839	-1.031	-38179.248	31296.641	49.991	191.915449
105-14	105-15	125-28-34	290-26-37	4.953	1.730	-4.641	-38177.518	31292.000	44.319	76.671870
105-15	105-1	127-37-13	238-03-50	23.377	-12.366	-19.839	-38189.884	31272.161	19.839	-245.329074
									倍面積	1779.320891
									面積	889.66

\* \* 面積計算 (倍横距法) \* \*

地 器械点	番 : 105-2-1 視準点	内角	方向角	距離	緯距	経距	X座標	Y座標	倍横距	倍面積
105-27	105-28	90-00-08	169-04-47	12.502	-12.275	2.369	-38225.324	31291.420	2.369	-29.079475
105-28	105-26	89-59-52	79-04-39	14.997	2.842	14.724	-38222.482	31306.144	19.462	55.311004
105-26	105-18	89-57-35	349-02-14	12.502	12.273	-2.377	-38210.209	31303.767	31.809	390.391857
105-18	105-27	90-02-25	259-04-39	14.987	-2.840	-14.716	-38213.049	31289.051	14.716	-41.793440
									倍面積	374.829946
									面積	187.41

<< 四街道南土地区画整理事業 >>

\* \* 面積計算 (倍横距法) \* \*

地 器械点	番 : 視準点	105-2-2 内角	方向角	距離	緯距	経距	X座標	Y座標	倍横距	倍面積
105-28	105-29	90-00-08	169-04-47	12.501	-12.275	2.368	-38237.599	31293.788	2.368	-29.067200
105-29	105-25	89-59-52	79-04-39	15.002	2.843	14.731	-38234.756	31308.519	19.467	55.344681
105-25	105-8	89-59-24	349-04-03	6.235	6.122	-1.183	-38228.634	31307.336	33.015	202.117830
105-8	105-26	179-58-11	349-02-14	6.266	6.152	-1.192	-38222.482	31306.144	30.640	188.497280
105-26	105-28	90-02-25	259-04-39	14.997	-2.842	-14.724	-38225.324	31291.420	14.724	-41.845608
									倍面積	375.046983
									面積	187.52

\* \* 面積計算 (倍横距法) \* \*

地 器械点	番 : 視準点	105-2-3A 内角	方向角	距離	緯距	経距	X座標	Y座標	倍横距	倍面積
105-29	105-30	90-00-08	169-04-47	12.501	-12.274	2.368	-38249.873	31296.156	2.368	-29.064832
105-30	105-35	89-59-52	79-04-39	0.934	0.177	0.917	-38249.696	31297.073	5.653	1.000581
105-35	105-31	139-00-59	38-05-38	18.638	14.667	11.498	-38235.029	31308.571	18.068	265.003356
105-31	105-25	130-58-25	349-04-03	0.278	0.273	-0.052	-38234.756	31308.519	29.514	8.057322
105-25	105-29	90-00-36	259-04-39	15.002	-2.843	-14.731	-38237.599	31293.788	14.731	-41.880233
									倍面積	203.116194
									面積	101.55

<< 四街道南土地区画整理事業 >>

\* \* 面積計算 ( 倍横距法 ) \* \*

地 器械点	番 : 視準点	105-2-3B 内角	方向角	距離	緯距	経距	X座標	Y座標	倍横距	倍面積
105-31	105-35	49-01-35	218-05-38	18.638	-14.667	-11.498	-38249.696	31297.073	-11.498	168.641166
105-35	105-38	40-59-01	79-04-39	9.320	1.766	9.151	-38247.930	31306.224	-13.845	-24.450270
105-38	105-33	138-50-33	37-55-12	6.310	4.977	3.878	-38242.953	31310.102	-0.816	-4.061232
105-33	105-31	131-08-51	349-04-03	8.071	7.924	-1.531	-38235.029	31308.571	1.531	12.131644
									倍面積	152.261308
									面積	76.13

\* \* 面積計算 ( 倍横距法 ) \* \*

地 器械点	番 : 視準点	105-2-3C 内角	方向角	距離	緯距	経距	X座標	Y座標	倍横距	倍面積
105-33	105-38	48-51-09	217-55-12	6.310	-4.977	-3.878	-38247.930	31306.224	-3.878	19.300806
105-38	105-24	41-09-27	79-04-39	4.751	0.900	4.665	-38247.030	31310.889	-3.091	-2.781900
105-24	105-33	89-59-24	349-04-03	4.153	4.077	-0.787	-38242.953	31310.102	0.787	3.208599
									倍面積	19.727505
									面積	9.86

\* \* 面積計算 ( 倍横距法 ) \* \*

地 器械点	番 : 視準点	105-2-4A 内角	方向角	距離	緯距	経距	X座標	Y座標	倍横距	倍面積
105-35	105-30	40-59-01	259-04-39	0.934	-0.177	-0.917	-38249.873	31296.156	-0.917	0.162309
105-30	105-36	90-00-08	169-04-47	0.811	-0.797	0.154	-38250.670	31296.310	-1.680	1.338960
105-36	105-35	49-00-51	38-05-38	1.237	0.974	0.763	-38249.696	31297.073	-0.763	-0.743162
									倍面積	0.758107
									面積	0.37

<< 四街道南土地区画整理事業 >>

\* \* 面積計算 (倍横距法) \* \*

地 器械点	番 : 視準点	105-2-4B 内角	方向角	距離	緯距	経距	X座標	Y座標	倍横距	倍面積
105-35	105-36	139-00-59	218-05-38	1.237	-0.974	-0.763	-38250.670	31296.310	-0.763	0.743162
105-36	105-37	130-59-09	169-04-47	8.152	-8.004	1.544	-38258.674	31297.854	0.018	-0.144072
105-37	105-38	48-50-25	37-55-12	13.619	10.744	8.370	-38247.930	31306.224	9.932	106.709408
105-38	105-35	41-09-27	259-04-39	9.320	-1.766	-9.151	-38249.696	31297.073	9.151	-16.160666
									倍面積	91.147832
									面積	45.57

\* \* 面積計算 (倍横距法) \* \*

地 器械点	番 : 視準点	105-2-4C 内角	方向角	距離	緯距	経距	X座標	Y座標	倍横距	倍面積
105-38	105-37	138-50-33	217-55-12	13.619	-10.744	-8.370	-38258.674	31297.854	-8.370	89.927280
105-37	105-23	131-09-35	169-04-47	3.859	-3.789	0.731	-38262.463	31298.585	-16.009	60.658101
105-23	105-6	90-01-22	79-06-09	11.464	2.167	11.257	-38260.296	31309.842	-4.021	-8.713507
105-6	105-7	134-38-17	33-44-26	5.041	4.192	2.800	-38256.104	31312.642	10.036	42.070912
105-7	105-24	135-19-37	349-04-03	9.242	9.074	-1.753	-38247.030	31310.889	11.083	100.567142
105-24	105-38	90-00-36	259-04-39	4.751	-0.900	-4.665	-38247.930	31306.224	4.665	-4.198500
									倍面積	280.311428
									面積	140.15

<< 四街道南土地区画整理事業 >>

\* \* 面積計算 ( 倍横距法 ) \* \*

地 器械点	番 : 視準点	105-2-5A 内角	方向角	距離	緯距	経距	X座標	Y座標	倍横距	倍面積
105-22	105-4	90-01-39	169-06-18	9.258	-9.092	1.750	-38261.808	31283.173	1.750	-15.911000
105-4	105-32	135-11-26	124-17-44	3.474	-1.958	2.870	-38263.766	31286.043	6.370	-12.472460
105-32	105-36	93-47-54	38-05-38	16.640	13.096	10.267	-38250.670	31296.310	19.507	255.463672
105-36	105-30	130-59-09	349-04-47	0.811	0.797	-0.154	-38249.873	31296.156	29.620	23.607140
105-30	105-22	89-59-52	259-04-39	15.005	-2.843	-14.733	-38252.716	31281.423	14.733	-41.885919
									倍面積	208.801433
									面積	104.40

\* \* 面積計算 ( 倍横距法 ) \* \*

地 器械点	番 : 視準点	105-2-5B 内角	方向角	距離	緯距	経距	X座標	Y座標	倍横距	倍面積
105-36	105-32	49-00-51	218-05-38	16.640	-13.096	-10.267	-38263.766	31286.043	-10.267	134.456632
105-32	105-5	86-12-06	124-17-44	1.539	-0.867	1.272	-38264.633	31287.315	-19.262	16.700154
105-5	105-34	134-48-25	79-06-09	7.065	1.336	6.938	-38263.297	31294.253	-11.052	-14.765472
105-34	105-37	138-49-03	37-55-12	5.860	4.623	3.601	-38258.674	31297.854	-0.513	-2.371599
105-37	105-36	131-09-35	349-04-47	8.152	8.004	-1.544	-38250.670	31296.310	1.544	12.358176
									倍面積	146.377891
									面積	73.18



<< 四街道南土地区画整理事業 >>

\* \* 面積計算 ( 倍横距法 ) \* \*

地 器械点	番 : 視準点	105-2-5C 内角	方向角	距離	緯距	経距	X座標	Y座標	倍横距	倍面積
105-37	105-34	48-50-25	217-55-12	5.860	-4.623	-3.601	-38263.297	31294.253	-3.601	16.647423
105-34	105-23	41-10-57	79-06-09	4.412	0.834	4.332	-38262.463	31298.585	-2.870	-2.393580
105-23	105-37	89-58-38	349-04-47	3.859	3.789	-0.731	-38258.674	31297.854	0.731	2.769759
									倍面積	17.023602
									面積	8.51

\* \* 面積計算 ( 倍横距法 ) \* \*

地 器械点	番 : 視準点	105-2-6 内角	方向角	距離	緯距	経距	X座標	Y座標	倍横距	倍面積
105-21	105-22	90-01-39	169-06-18	12.501	-12.275	2.363	-38252.716	31281.423	2.363	-29.005825
105-22	105-30	89-58-21	79-04-39	15.005	2.843	14.733	-38249.873	31296.156	19.459	55.321937
105-30	105-29	90-00-08	349-04-47	12.501	12.274	-2.368	-38237.599	31293.788	31.824	390.607776
105-29	105-21	89-59-52	259-04-39	14.999	-2.842	-14.728	-38240.441	31279.060	14.728	-41.856976
									倍面積	375.066912
									面積	187.53

<< 四街道南土地区画整理事業 >>

\* \* 面積計算 (倍横距法) \* \*

地 器械点	番 : 視準点	105-2-7 内角	方向角	距離	緯距	経距	X座標	Y座標	倍横距	倍面積
105-20	105-3	89-58-35	169-03-14	0.596	-0.585	0.113	-38228.750	31276.810	0.113	-0.066105
105-3	105-21	180-03-04	169-06-18	11.905	-11.691	2.250	-38240.441	31279.060	2.476	-28.946916
105-21	105-29	89-58-21	79-04-39	14.999	2.842	14.728	-38237.599	31293.788	19.454	55.288268
105-29	105-28	90-00-08	349-04-47	12.501	12.275	-2.368	-38225.324	31291.420	31.814	390.516850
105-28	105-20	89-59-52	259-04-39	14.994	-2.841	-14.723	-38228.165	31276.697	14.723	-41.828043
									倍面積	374.964054
									面積	187.48

\* \* 面積計算 (倍横距法) \* \*

地 器械点	番 : 視準点	105-2-8 内角	方向角	距離	緯距	経距	X座標	Y座標	倍横距	倍面積
105-19	105-20	89-58-35	169-03-14	12.502	-12.274	2.374	-38228.165	31276.697	2.374	-29.138476
105-20	105-28	90-01-25	79-04-39	14.994	2.841	14.723	-38225.324	31291.420	19.471	55.317111
105-28	105-27	90-00-08	349-04-47	12.502	12.275	-2.369	-38213.049	31289.051	31.825	390.651875
105-27	105-19	89-59-52	259-04-39	15.000	-2.842	-14.728	-38215.891	31274.323	14.728	-41.856976
									倍面積	374.973534
									面積	187.48