

106街区

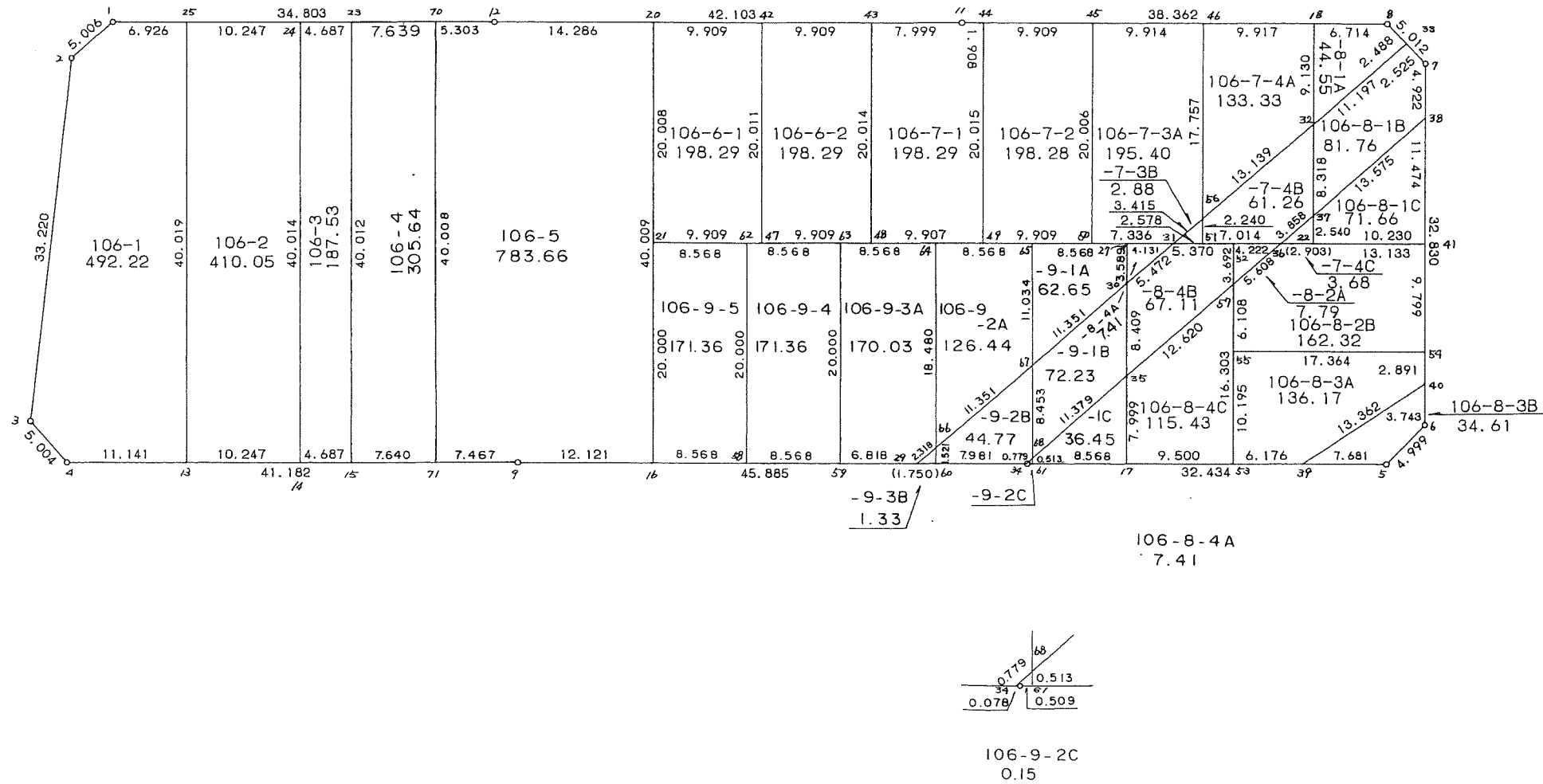
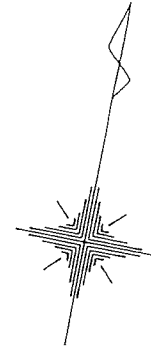

<< 四街道南土地区画整理事業 >>

* * 面積計算 (倍横距法) * *

地 器械点	番 : 106 BL 視準点	内角	方向角	距離	緯距	経距	X座標	Y座標	倍横距	倍面積
106-1	106-2	139-03-18	218-08-37	5.006	-3.936	-3.091	-38298.746	31159.367	-3.091	12.166176
106-2	106-3	137-26-24	175-35-01	33.220	-33.121	2.558	-38331.867	31161.925	-3.624	120.030504
106-3	106-4	131-49-42	127-24-43	5.004	-3.041	3.974	-38334.908	31165.899	2.908	-8.843228
106-4	106-9	131-38-56	79-03-39	41.182	7.815	40.434	-38327.093	31206.333	47.316	369.774540
106-9	106-10	180-01-20	79-04-59	45.885	8.690	45.054	-38318.403	31251.387	132.804	1154.066760
106-10	106-5	179-59-00	79-03-59	32.434	6.152	31.845	-38312.251	31283.232	209.703	1290.092856
106-5	106-6	134-39-24	33-43-23	4.999	4.158	2.776	-38308.093	31286.008	244.324	1015.899192
106-6	106-7	135-18-41	349-02-04	32.830	32.230	-6.245	-38275.863	31279.763	240.855	7762.756650
106-7	106-8	135-43-35	304-45-39	5.012	2.858	-4.118	-38273.005	31275.645	230.492	658.746136
106-8	106-11	134-22-26	259-08-05	38.362	-7.231	-37.674	-38280.236	31237.971	188.700	-1364.489700
106-11	106-12	179-55-53	259-03-58	42.103	-7.986	-41.339	-38288.222	31196.632	109.687	-875.960382
106-12	106-1	180-01-21	259-05-19	34.803	-6.588	-34.174	-38294.810	31162.458	34.174	-225.138312
									倍面積	9909.101192
									面積	4954.55

<< 四街道南土地区画整理事業 >>

地番	種別	面積	坪数
106-1	境界点	492.2200000	148.89
106-2	境界点	410.0500000	124.04
106-3	境界点	187.5300000	56.72
106-4	境界点	305.6400000	92.45
106-5	境界点	783.6600000	237.05
106-6-1	境界点	198.2900000	59.98
106-6-2	境界点	198.2900000	59.98
106-7-1	境界点	198.2900000	59.98
106-7-2	境界点	198.2800000	59.97
106-7-3A	境界点	195.4000000	59.10
106-7-3B	境界点	2.8800000	0.87
106-7-4A	境界点	133.3300000	40.33
106-7-4B	境界点	61.2600000	18.53
106-7-4C	境界点	3.6800000	1.11
106-8-1A	境界点	44.5500000	13.47
106-8-1B	境界点	81.7600000	24.73
106-8-1C	境界点	71.6600000	21.67
106-8-2A	境界点	7.7900000	2.35
106-8-2B	境界点	162.3200000	49.10
106-8-3A	境界点	136.1700000	41.19
106-8-3B	境界点	34.6100000	10.46
106-8-4A	境界点	7.4100000	2.24
106-8-4B	境界点	67.1100000	20.30
106-8-4C	境界点	115.4300000	34.91
106-9-1A	境界点	62.6500000	18.95
106-9-1B	境界点	72.2300000	21.84

<< 四街道南土地区画整理事業 >>

地番	種別	面積	坪数
106-9-1C	境界点	36.4500000	11.02
106-9-2A	境界点	126.4400000	38.24
106-9-2B	境界点	44.7700000	13.54
106-9-2C	境界点	0.1500000	0.04
106-9-3A	境界点	170.0300000	51.43
106-9-3B	境界点	1.3300000	0.40
106-9-4	境界点	171.3600000	51.83
106-9-5	境界点	171.3600000	51.83
	合計	4954.3800000	1498.69

<< 四街道南土地区画整理事業 >>

* * 面積計算 (倍横距法) * *

地 器械点	番 : 視準点	106-1 内角	方向角	距離	緯距	経距	X座標	Y座標	倍横距	倍面積
106-25	106-1	90-00-19	259-05-19	6.926	-1.311	-6.802	-38294.810	31162.458	-6.802	8.917422
106-1	106-2	139-03-18	218-08-37	5.006	-3.936	-3.091	-38298.746	31159.367	-16.695	65.711520
106-2	106-3	137-26-24	175-35-01	33.220	-33.121	2.558	-38331.867	31161.925	-17.228	570.608588
106-3	106-4	131-49-42	127-24-43	5.004	-3.041	3.974	-38334.908	31165.899	-10.696	32.526536
106-4	106-13	131-38-56	79-03-39	11.141	2.115	10.939	-38332.793	31176.838	4.217	8.918955
106-13	106-25	90-01-21	349-05-00	40.019	39.294	-7.578	-38293.499	31169.260	7.578	297.769932
									倍面積	984.452953
									面積	492.22

* * 面積計算 (倍横距法) * *

地 器械点	番 : 視準点	106-2 内角	方向角	距離	緯距	経距	X座標	Y座標	倍横距	倍面積
106-24	106-25	90-00-19	259-05-19	10.247	-1.940	-10.062	-38293.499	31169.260	-10.062	19.520280
106-25	106-13	89-59-41	169-05-00	40.019	-39.294	7.578	-38332.793	31176.838	-12.546	492.982524
106-13	106-14	89-58-39	79-03-39	10.247	1.944	10.061	-38330.849	31186.899	5.093	9.900792
106-14	106-24	90-01-21	349-05-00	40.014	39.290	-7.577	-38291.559	31179.322	7.577	297.700330
									倍面積	820.103926
									面積	410.05

<< 四街道南土地区画整理事業 >>

* * 面積計算 (倍横距法) * *

地 器械点	番 : 106-3 視準点	内角	方向角	距離	緯距	経距	X座標	Y座標	倍横距	倍面積
106-23	106-24	90-00-19	259-05-19	4.687	-0.887	-4.602	-38291.559	31179.322	-4.602	4.081974
106-24	106-14	89-59-41	169-05-00	40.014	-39.290	7.577	-38330.849	31186.899	-1.627	63.924830
106-14	106-15	89-58-39	79-03-39	4.687	0.890	4.602	-38329.959	31191.501	10.552	9.391280
106-15	106-23	90-01-21	349-05-00	40.012	39.287	-7.577	-38290.672	31183.924	7.577	297.677599
									倍面積	375.075683
									面積	187.53

* * 面積計算 (倍横距法) * *

地 器械点	番 : 106-4 視準点	内角	方向角	距離	緯距	経距	X座標	Y座標	倍横距	倍面積
106-70	106-23	90-00-25	259-05-24	7.639	-1.446	-7.501	-38290.672	31183.924	-7.501	10.846446
106-23	106-15	89-59-36	169-05-00	40.012	-39.287	7.577	-38329.959	31191.501	-7.425	291.705975
106-15	106-71	89-58-51	79-03-51	7.640	1.449	7.501	-38328.510	31199.002	7.653	11.089197
106-71	106-70	90-01-08	349-04-59	40.008	39.284	-7.577	-38289.226	31191.425	7.577	297.654868
									倍面積	611.296486
									面積	305.64

<< 四街道南土地区画整理事業 >>

* * 面積計算 (倍横距法) * *

地 器械点	番 : 106-5 視準点	内角	方向角	距離	緯距	経距	X座標	Y座標	倍横距	倍面積
106-71	106-9	89-58-28	79-03-27	7.467	1.417	7.331	-38327.093	31206.333	7.331	10.388027
106-9	106-16	180-01-32	79-04-59	12.121	2.296	11.902	-38324.797	31218.235	26.564	60.990944
106-16	106-20	90-00-01	349-05-00	40.009	39.285	-7.577	-38285.512	31210.658	30.889	1213.474365
106-20	106-12	89-58-58	259-03-58	14.286	-2.710	-14.026	-38288.222	31196.632	9.286	-25.165060
106-12	106-70	180-01-14	259-05-12	5.303	-1.004	-5.207	-38289.226	31191.425	-9.947	9.986788
106-70	106-71	89-59-47	169-04-59	40.008	-39.284	7.577	-38328.510	31199.002	-7.577	297.654868
									倍面積	1567.329932
									面積	783.66

* * 面積計算 (倍横距法) * *

地 器械点	番 : 106-6-1 視準点	内角	方向角	距離	緯距	経距	X座標	Y座標	倍横距	倍面積
106-42	106-20	89-58-58	259-03-58	9.909	-1.879	-9.730	-38285.512	31210.658	-9.730	18.282670
106-20	106-21	90-01-02	169-05-00	20.008	-19.647	3.789	-38305.159	31214.447	-15.671	307.888137
106-21	106-47	90-00-00	79-05-00	9.909	1.877	9.730	-38303.282	31224.177	-2.152	-4.039304
106-47	106-42	90-00-00	349-05-00	20.011	19.649	-3.789	-38283.633	31220.388	3.789	74.450061
									倍面積	396.581564
									面積	198.29

<< 四街道南土地区画整理事業 >>

* * 面積計算 (倍横距法) * *

地番 器械点	番 : 106-6-2 視準点	内角	方向角	距離	緯距	経距	X座標	Y座標	倍横距	倍面積
106-43	106-42	89-58-58	259-03-58	9.909	-1.880	-9.728	-38283.633	31220.388	-9.728	18.288640
106-42	106-47	90-01-02	169-05-00	20.011	-19.649	3.789	-38303.282	31224.177	-15.667	307.840883
106-47	106-48	90-00-00	79-05-00	9.909	1.877	9.730	-38301.405	31233.907	-2.148	-4.031796
106-48	106-43	90-00-00	349-05-00	20.014	19.652	-3.791	-38281.753	31230.116	3.791	74.500732
									倍面積	396.598459
									面積	198.29

* * 面積計算 (倍横距法) * *

地番 器械点	番 : 106-7-1 視準点	内角	方向角	距離	緯距	経距	X座標	Y座標	倍横距	倍面積
106-44	106-11	90-03-05	259-08-05	1.908	-0.359	-1.873	-38280.236	31237.971	-1.873	0.672407
106-11	106-43	179-55-53	259-03-58	7.999	-1.517	-7.855	-38281.753	31230.116	-11.601	17.598717
106-43	106-48	90-01-02	169-05-00	20.014	-19.652	3.791	-38301.405	31233.907	-15.665	307.848580
106-48	106-49	90-00-00	79-05-00	9.907	1.876	9.728	-38299.529	31243.635	-2.146	-4.025896
106-49	106-44	90-00-00	349-05-00	20.015	19.652	-3.791	-38279.877	31239.844	3.791	74.500732
									倍面積	396.594540
									面積	198.29

<< 四街道南土地区画整理事業 >>

* * 面積計算 (倍横距法) * *

地 器械点	番 : 106-7-2 視準点	内角	方向角	距離	緯距	経距	X座標	Y座標	倍横距	倍面積
106-45	106-44	90-03-05	259-08-05	9.909	-1.868	-9.732	-38279.877	31239.844	-9.732	18.179376
106-44	106-49	89-56-55	169-05-00	20.015	-19.652	3.791	-38299.529	31243.635	-15.673	308.005796
106-49	106-50	90-00-00	79-05-00	9.909	1.876	9.730	-38297.653	31253.365	-2.152	-4.037152
106-50	106-45	90-00-00	349-05-00	20.006	19.644	-3.789	-38278.009	31249.576	3.789	74.431116
									倍面積	396.579136
									面積	198.28

* * 面積計算 (倍横距法) * *

地 器械点	番 : 106-7-3A 視準点	内角	方向角	距離	緯距	経距	X座標	Y座標	倍横距	倍面積
106-45	106-50	89-56-55	169-05-00	20.006	-19.644	3.789	-38297.653	31253.365	3.789	-74.431116
106-50	106-31	90-00-00	79-05-00	7.336	1.390	7.203	-38296.263	31260.568	14.781	20.545590
106-31	106-56	139-00-44	38-05-44	3.415	2.687	2.107	-38293.576	31262.675	24.091	64.732517
106-56	106-46	130-59-16	349-05-00	17.757	17.436	-3.363	-38276.140	31259.312	22.835	398.151060
106-46	106-45	90-03-05	259-08-05	9.914	-1.869	-9.736	-38278.009	31249.576	9.736	-18.196584
									倍面積	390.801467
									面積	195.40

<< 四街道南土地区画整理事業 >>

* * 面積計算 (倍横距法) * *

地 器械点	番 : 106-7-3B 視準点	内角	方向角	距離	緯距	経距	X座標	Y座標	倍横距	倍面積
106-56	106-31	49-00-44	218-05-44	3.415	-2.687	-2.107	-38296.263	31260.568	-2.107	5.661509
106-31	106-51	40-59-16	79-05-00	2.578	0.488	2.531	-38295.775	31263.099	-1.683	-0.821304
106-51	106-56	90-00-00	349-05-00	2.240	2.199	-0.424	-38293.576	31262.675	0.424	0.932376
									倍面積	5.772581
									面積	2.88

* * 面積計算 (倍横距法) * *

地 器械点	番 : 106-7-4A 視準点	内角	方向角	距離	緯距	経距	X座標	Y座標	倍横距	倍面積
106-46	106-56	89-56-55	169-05-00	17.757	-17.436	3.363	-38293.576	31262.675	3.363	-58.637268
106-56	106-32	49-00-36	38-05-36	13.139	10.341	8.106	-38283.235	31270.781	14.832	153.377712
106-32	106-18	130-59-24	349-05-00	9.130	8.965	-1.729	-38274.270	31269.052	21.209	190.138685
106-18	106-46	90-03-05	259-08-05	9.917	-1.870	-9.740	-38276.140	31259.312	9.740	-18.213800
									倍面積	266.665329
									面積	133.33

<< 四街道南土地地区画整理事業 >>

* * 面積計算 (倍横距法) * *

地 器械点	番 : 視準点	106-7-4B 内角	方向角	距離	緯距	経距	X座標	Y座標	倍横距	倍面積
106-56	106-51	130-59-24	169-05-00	2.240	-2.199	0.424	-38295.775	31263.099	0.424	-0.932376
106-51	106-36	90-00-00	79-05-00	7.014	1.328	6.887	-38294.447	31269.986	7.735	10.272080
106-36	106-37	138-49-13	37-54-13	3.858	3.044	2.370	-38291.403	31272.356	16.992	51.723648
106-37	106-32	131-10-47	349-05-00	8.318	8.168	-1.575	-38283.235	31270.781	17.787	145.284216
106-32	106-56	49-00-36	218-05-36	13.139	-10.341	-8.106	-38293.576	31262.675	8.106	-83.824146
									倍面積	122.523422
									面積	61.26

* * 面積計算 (倍横距法) * *

地 器械点	番 : 視準点	106-7-4C 内角	方向角	距離	緯距	経距	X座標	Y座標	倍横距	倍面積
106-37	106-36	48-49-13	217-54-13	3.858	-3.044	-2.370	-38294.447	31269.986	-2.370	7.214280
106-36	106-22	41-10-47	79-05-00	2.903	0.550	2.851	-38293.897	31272.837	-1.889	-1.038950
106-22	106-37	90-00-00	349-05-00	2.540	2.494	-0.481	-38291.403	31272.356	0.481	1.199614
									倍面積	7.374944
									面積	3.68

<< 四街道南土地区画整理事業 >>

* * 面積計算 (倍横距法) * *

地 器械点	番 : 視準点	106-8-1C 内角	方向角	距離	緯距	経距	X座標	Y座標	倍横距	倍面積
106-37	106-22	131-09-32	169-05-00	2.540	-2.494	0.481	-38293.897	31272.837	0.481	-1.199614
106-22	106-41	90-00-00	79-05-00	10.230	1.938	10.045	-38291.959	31282.882	11.007	21.331566
106-41	106-38	89-57-04	349-02-04	11.474	11.264	-2.183	-38280.695	31280.699	18.869	212.540416
106-38	106-37	48-53-24	217-55-28	13.575	-10.708	-8.343	-38291.403	31272.356	8.343	-89.336844
									倍面積	143.335524
									面積	71.66

* * 面積計算 (倍横距法) * *

地 器械点	番 : 視準点	106-8-2A 内角	方向角	距離	緯距	経距	X座標	Y座標	倍横距	倍面積
106-52	106-57	90-00-00	169-05-00	3.692	-3.625	0.699	-38298.871	31266.539	0.699	-2.533875
106-57	106-36	48-50-12	37-55-12	5.608	4.424	3.447	-38294.447	31269.986	4.845	21.434280
106-36	106-52	41-09-48	259-05-00	4.222	-0.799	-4.146	-38295.246	31265.840	4.146	-3.312654
									倍面積	15.587751
									面積	7.79

<< 四街道南土地地区画整理事業 >>

* * 面積計算 (倍横距法) * *

地 器械点	番 : 視準点	106-8-2B 内角	方向角	距離	緯距	経距	X座標	Y座標	倍横距	倍面積
106-36	106-57	138-50-12	217-55-12	5.608	-4.424	-3.447	-38298.871	31266.539	-3.447	15.249528
106-57	106-55	131-09-48	169-05-00	6.108	-5.997	1.157	-38304.868	31267.696	-5.737	34.404789
106-55	106-54	90-00-00	79-05-00	17.364	3.288	17.050	-38301.580	31284.746	12.470	41.001360
106-54	106-41	89-57-04	349-02-04	9.799	9.621	-1.864	-38291.959	31282.882	27.656	266.078376
106-41	106-36	90-02-56	259-05-00	13.133	-2.488	-12.896	-38294.447	31269.986	12.896	-32.085248
									倍面積	324.648805
									面積	162.32

* * 面積計算 (倍横距法) * *

地 器械点	番 : 視準点	106-8-3A 内角	方向角	距離	緯距	経距	X座標	Y座標	倍横距	倍面積
106-55	106-53	90-00-00	169-05-00	10.195	-10.011	1.931	-38314.879	31269.627	1.931	-19.331241
106-53	106-39	89-58-59	79-03-59	6.176	1.171	6.063	-38313.708	31275.690	9.925	11.622175
106-39	106-40	146-53-34	45-57-33	13.362	9.289	9.606	-38304.419	31285.296	25.594	237.742666
106-40	106-54	123-04-31	349-02-04	2.891	2.839	-0.550	-38301.580	31284.746	34.650	98.371350
106-54	106-55	90-02-56	259-05-00	17.364	-3.288	-17.050	-38304.868	31267.696	17.050	-56.060400
									倍面積	272.344550
									面積	136.17

<< 四街道南土地区画整理事業 >>

* * 面積計算 (倍横距法) * *

地 器械点	番 視準点	番 内角	番 方向角	距離	緯距	經距	X座標	Y座標	倍横距	倍面積
	106-8-3B									
106-40	106-39	56-55-29	225-57-33	13.362	-9.289	-9.606	-38313.708	31275.690	-9.606	89.230134
106-39	106-5	33-06-26	79-03-59	7.681	1.457	7.542	-38312.251	31283.232	-11.670	-17.003190
106-5	106-6	134-39-24	33-43-23	4.999	4.158	2.776	-38308.093	31286.008	-1.352	-5.621616
106-6	106-40	135-18-41	349-02-04	3.743	3.674	-0.712	-38304.419	31285.296	0.712	2.615888
									倍面積	69.221216
									面積	34.61

* * 面積計算 (倍横距法) * *

地 器械点	番 視準点	番 内角	番 方向角	距離	緯距	經距	X座標	Y座標	倍横距	倍面積
	106-8-4A									
106-27	106-30	90-00-00	169-05-00	3.589	-3.525	0.680	-38300.570	31257.192	0.680	-2.397000
106-30	106-31	49-00-38	38-05-38	5.472	4.307	3.376	-38296.263	31260.568	4.736	20.397952
106-31	106-27	40-59-22	259-05-00	4.131	-0.782	-4.056	-38297.045	31256.512	4.056	-3.171792
									倍面積	14.829160
									面積	7.41

<< 四街道南土地区画整理事業 >>

* * 面積計算 (倍横距法) * *

地 器械点	番 : 視準点	106-8-4B 内角	方向角	距離	緯距	経距	X座標	Y座標	倍横距	倍面積
106-31	106-30	139-00-38	218-05-38	5.472	-4.307	-3.376	-38300.570	31257.192	-3.376	14.540432
106-30	106-35,	130-59-22	169-05-00	8.409	-8.257	1.592	-38308.827	31258.784	-5.160	42.606120
106-35,	106-57	48-50-01	37-55-01	12.620	9.956	7.755	-38298.871	31266.539	4.187	41.685772
106-57	106-52	131-09-59	349-05-00	3.692	3.625	-0.699	-38295.246	31265.840	11.243	40.755875
106-52	106-31	90-00-00	259-05-00	5.370	-1.017	-5.272	-38296.263	31260.568	5.272	-5.361624
									倍面積	134.226575
									面積	67.11

* * 面積計算 (倍横距法) * *

地 器械点	番 : 視準点	106-8-4C 内角	方向角	距離	緯距	経距	X座標	Y座標	倍横距	倍面積
106-35,	106-17	131-09-59	169-05-00	7.999	-7.854	1.515	-38316.681	31260.299	1.515	-11.898810
106-17	106-53	89-58-59	79-03-59	9.500	1.802	9.328	-38314.879	31269.627	12.358	22.269116
106-53	106-57	90-01-01	349-05-00	16.303	16.008	-3.088	-38298.871	31266.539	18.598	297.716784
106-57	106-35,	48-50-01	217-55-01	12.620	-9.956	-7.755	-38308.827	31258.784	7.755	-77.208780
									倍面積	230.878310
									面積	115.43

<< 四街道南土地区画整理事業 >>

* * 面積計算 (倍横距法) * *

地 器械点	番 : 視準点	106-9-1A 内角	方向角	距離	緯距	経距	X座標	Y座標	倍横距	倍面積
106-65	106-67	90-00-00	169-05-00	11.034	-10.835	2.090	-38309.503	31250.189	2.090	-22.645150
106-67	106-30	49-00-38	38-05-38	11.351	8.933	7.003	-38300.570	31257.192	11.183	99.897739
106-30	106-27	130-59-22	349-05-00	3.589	3.525	-0.680	-38297.045	31256.512	17.506	61.708650
106-27	106-65	90-00-00	259-05-00	8.568	-1.623	-8.413	-38298.668	31248.099	8.413	-13.654299
									倍面積	125.306940
									面積	62.65

* * 面積計算 (倍横距法) * *

地 器械点	番 : 視準点	106-9-1B 内角	方向角	距離	緯距	経距	X座標	Y座標	倍横距	倍面積
106-67	106-68	130-59-22	169-05-00	8.453	-8.300	1.601	-38317.803	31251.790	1.601	-13.288300
106-68	106-35,	48-50-40	37-55-40	11.379	8.976	6.994	-38308.827	31258.784	10.196	91.519296
106-35,	106-30	131-09-20	349-05-00	8.409	8.257	-1.592	-38300.570	31257.192	15.598	128.792686
106-30	106-67	49-00-38	218-05-38	11.351	-8.933	-7.003	-38309.503	31250.189	7.003	-62.557799
									倍面積	144.465883
									面積	72.23

<< 四街道南土地区画整理事業 >>

* * 面積計算 (倍横距法) * *

地 器械点	番 : 視準点	106-9-1C 内角	方向角	距離	緯距	経距	X座標	Y座標	倍横距	倍面積
106-68	106-61	131-09-20	169-05-00	0.513	-0.503	0.097	-38318.306	31251.887	0.097	-0.048791
106-61	106-17	89-58-59	79-03-59	8.568	1.625	8.412	-38316.681	31260.299	8.606	13.984750
106-17	106-35,	90-01-01	349-05-00	7.999	7.854	-1.515	-38308.827	31258.784	15.503	121.760562
106-35,	106-68	48-50-40	217-55-40	11.379	-8.976	-6.994	-38317.803	31251.790	6.994	-62.778144
									倍面積	72.918377
									面積	36.45

* * 面積計算 (倍横距法) * *

地 器械点	番 : 視準点	106-9-2A 内角	方向角	距離	緯距	経距	X座標	Y座標	倍横距	倍面積
106-64	106-66	90-00-00	169-05-00	18.480	-18.145	3.500	-38318.436	31243.186	3.500	-63.507500
106-66	106-67	49-00-38	38-05-38	11.351	8.933	7.003	-38309.503	31250.189	14.003	125.088799
106-67	106-65	130-59-22	349-05-00	11.034	10.835	-2.090	-38298.668	31248.099	18.916	204.954860
106-65	106-64	90-00-00	259-05-00	8.568	-1.623	-8.413	-38300.291	31239.686	8.413	-13.654299
									倍面積	252.881860
									面積	126.44

<< 四街道南土地区画整理事業 >>

* * 面積計算 (倍横距法) * *

地 器械点	番 : 視準点	106-9-2B 内角	方向角	距離	緯距	経距	X座標	Y座標	倍横距	倍面積
106-66	106-60	130-59-22	169-05-00	1.521	-1.493	0.288	-38319.929	31243.474	0.288	-0.429984
106-60	106-34,	89-59-59	79-04-59	7.981	1.512	7.837	-38318.417	31251.311	8.413	12.720456
106-34,	106-68	138-50-41	37-55-40	0.779	0.614	0.479	-38317.803	31251.790	16.729	10.271606
106-68	106-67	131-09-20	349-05-00	8.453	8.300	-1.601	-38309.503	31250.189	15.607	129.538100
106-67	106-66	49-00-38	218-05-38	11.351	-8.933	-7.003	-38318.436	31243.186	7.003	-62.557799
									倍面積	89.542379
									面積	44.77

* * 面積計算 (倍横距法) * *

地 器械点	番 : 視準点	106-9-2C 内角	方向角	距離	緯距	経距	X座標	Y座標	倍横距	倍面積
106-68	106-34,	48-50-40	217-55-40	0.779	-0.614	-0.479	-38318.417	31251.311	-0.479	0.294106
106-34,	106-10	41-09-19	79-04-59	0.078	0.014	0.076	-38318.403	31251.387	-0.882	-0.012348
106-10	106-61	179-59-01	79-04-00	0.509	0.097	0.500	-38318.306	31251.887	-0.306	-0.029682
106-61	106-68	90-01-00	349-05-00	0.513	0.503	-0.097	-38317.803	31251.790	0.097	0.048791
									倍面積	0.300867
									面積	0.15

<< 四街道南土地地区画整理事業 >>

* * 面積計算 (倍横距法) * *

地 器械点	番 : 視準点	106-9-3A 内角	方向角	距離	緯距	経距	X座標	Y座標	倍横距	倍面積
106-63	106-59	90-00-00	169-05-00	20.000	-19.639	3.788	-38321.552	31235.061	3.788	-74.392532
106-59	106-29	89-59-59	79-04-59	6.818	1.292	6.695	-38320.260	31241.756	14.271	18.438132
106-29	106-66	139-00-39	38-05-38	2.318	1.824	1.430	-38318.436	31243.186	22.396	40.850304
106-66	106-64	130-59-22	349-05-00	18.480	18.145	-3.500	-38300.291	31239.686	20.326	368.815270
106-64	106-63	90-00-00	259-05-00	8.568	-1.622	-8.413	-38301.913	31231.273	8.413	-13.645886
									倍面積	340.065288
									面積	170.03

* * 面積計算 (倍横距法) * *

地 器械点	番 : 視準点	106-9-3B 内角	方向角	距離	緯距	経距	X座標	Y座標	倍横距	倍面積
106-66	106-29	49-00-38	218-05-38	2.318	-1.824	-1.430	-38320.260	31241.756	-1.430	2.608320
106-29	106-60	40-59-21	79-04-59	1.750	0.331	1.718	-38319.929	31243.474	-1.142	-0.378002
106-60	106-66	90-00-01	349-05-00	1.521	1.493	-0.288	-38318.436	31243.186	0.288	0.429984
									倍面積	2.660302
									面積	1.33

<< 四街道南土地区画整理事業 >>

* * 面積計算 (倍横距法) * *

地 器械点	番 : 視準点	106-9-4 内角	方向角	距離	緯距	経距	X座標	Y座標	倍横距	倍面積
106-62	106-58	90-00-00	169-05-00	20.000	-19.638	3.788	-38323.174	31226.648	3.788	-74.388744
106-58	106-59	89-59-59	79-04-59	8.568	1.622	8.413	-38321.552	31235.061	15.989	25.934158
106-59	106-63	90-00-01	349-05-00	20.000	19.639	-3.788	-38301.913	31231.273	20.614	404.838346
106-63	106-62	90-00-00	259-05-00	8.568	-1.623	-8.413	-38303.536	31222.860	8.413	-13.654299
									倍面積	342.729461
									面積	171.36

* * 面積計算 (倍横距法) * *

地 器械点	番 : 視準点	106-9-5 内角	方向角	距離	緯距	経距	X座標	Y座標	倍横距	倍面積
106-21	106-16	90-00-00	169-05-00	20.000	-19.638	3.788	-38324.797	31218.235	3.788	-74.388744
106-16	106-58	89-59-59	79-04-59	8.568	1.623	8.413	-38323.174	31226.648	15.989	25.950147
106-58	106-62	90-00-01	349-05-00	20.000	19.638	-3.788	-38303.536	31222.860	20.614	404.817732
106-62	106-21	90-00-00	259-05-00	8.568	-1.623	-8.413	-38305.159	31214.447	8.413	-13.654299
									倍面積	342.724836
									面積	171.36