

34街区

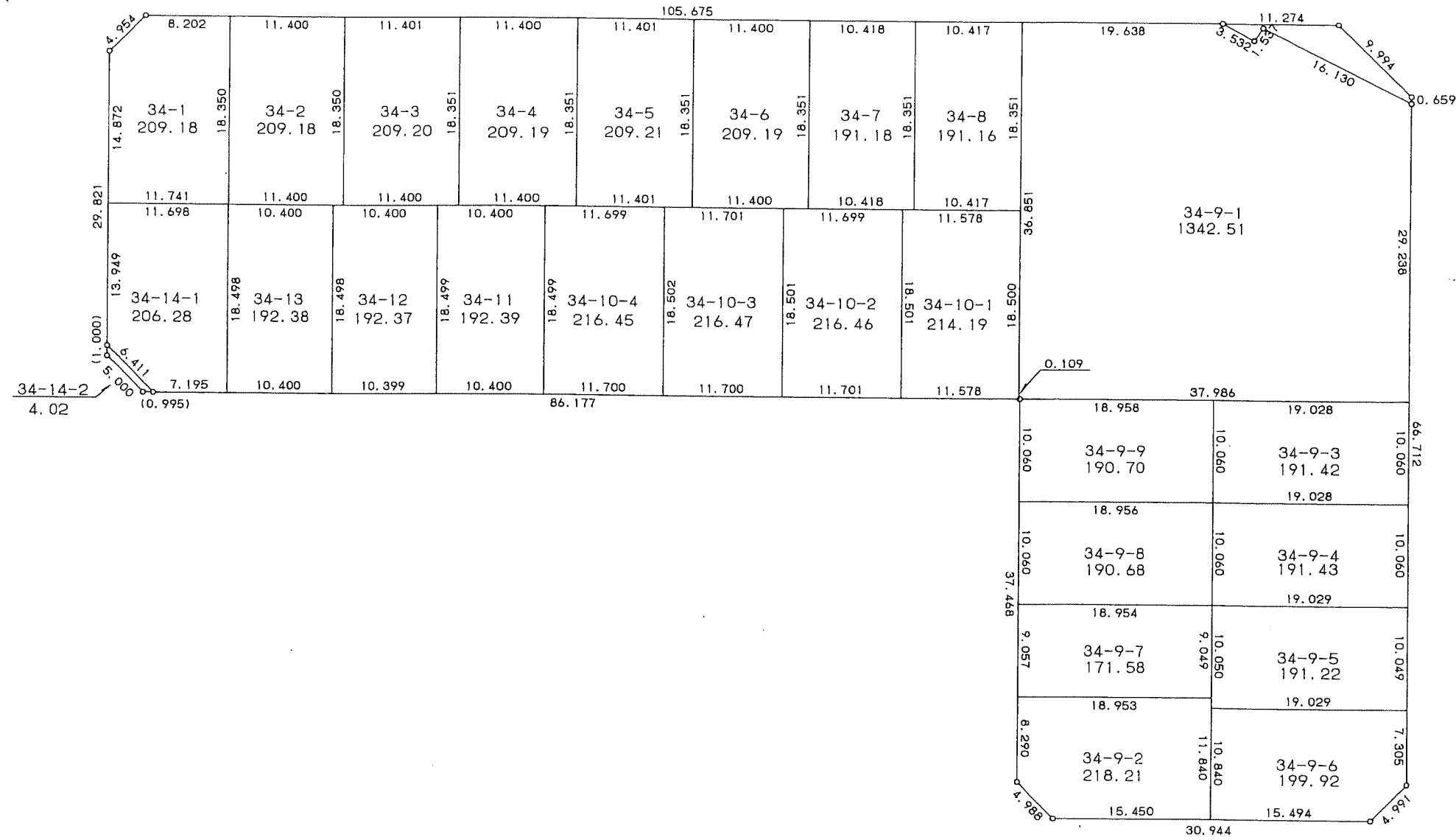
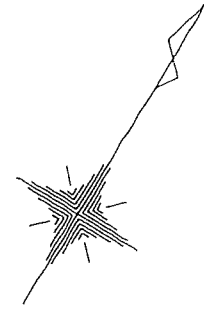

<< 四街道南土地地区画整理事業 >>

* * 面積計算 (倍横距法) * *

| 地 器械点 | 番 視準点 | 34 BL 内角 | 方向角 | 距離 | 緯距 | 経距 | X座標 | Y座標 | 倍横距 | 倍面積 |
|----------|----------|-------------|-----------|---------|---------|---------|------------|-----------|---------|--------------|
| 34-1 | 34-2 | 135-23-09 | 194-21-12 | 4.954 | -4.799 | -1.228 | -39104.804 | 29886.837 | -1.228 | 5.893172 |
| 34-2 | 34-3 | 134-40-06 | 149-01-18 | 29.821 | -25.567 | 15.349 | -39130.371 | 29902.186 | 12.893 | -329.635331 |
| 34-3 | 34-4 | 135-09-33 | 104-10-51 | 5.000 | -1.225 | 4.848 | -39131.596 | 29907.034 | 33.090 | -40.535250 |
| 34-4 | 34-5 | 134-47-18 | 58-58-09 | 86.177 | 44.424 | 73.844 | -39087.172 | 29980.878 | 111.782 | 4965.803568 |
| 34-5 | 34-6 | 269-58-27 | 148-56-36 | 37.468 | -32.097 | 19.329 | -39119.269 | 30000.207 | 204.955 | -6578.440635 |
| 34-6 | 34-7 | 135-26-18 | 104-22-54 | 4.988 | -1.239 | 4.832 | -39120.508 | 30005.039 | 229.116 | -283.874724 |
| 34-7 | 34-8 | 134-32-50 | 58-55-44 | 30.944 | 15.970 | 26.504 | -39104.538 | 30031.543 | 260.452 | 4159.418440 |
| 34-8 | 34-9 | 135-07-27 | 14-03-11 | 4.991 | 4.842 | 1.212 | -39099.696 | 30032.755 | 288.168 | 1395.309456 |
| 34-9 | 34-12 | 134-54-04 | 328-57-15 | 66.712 | 57.156 | -34.405 | -39042.540 | 29998.350 | 254.975 | 14573.351100 |
| 34-12 | K-250 | 116-37-09 | 265-34-24 | 16.130 | -1.245 | -16.082 | -39043.785 | 29982.268 | 204.488 | -254.587560 |
| K-250 | K-249 | 99-09-56 | 184-44-20 | 1.537 | -1.532 | -0.127 | -39045.317 | 29982.141 | 188.279 | -288.443428 |
| K-249 | 34-13 | 261-51-10 | 266-35-30 | 3.532 | -0.210 | -3.526 | -39045.527 | 29978.615 | 184.626 | -38.771460 |
| 34-13 | 34-1 | 152-22-33 | 238-58-03 | 105.675 | -54.478 | -90.550 | -39100.005 | 29888.065 | 90.550 | -4932.982900 |
| | | | | | | | | | 倍面積 | 12352.504448 |
| | | | | | | | | | 面積 | 6176.25 |

<< 四街道南土地区画整理事業 >>

| 地番 | 種別 | 面積 | 坪数 |
|---------|-----|--------------|--------|
| 34-1 | 境界点 | 209.1800000 | 63.27 |
| 34-2 | 境界点 | 209.1800000 | 63.27 |
| 34-3 | 境界点 | 209.2000000 | 63.28 |
| 34-4 | 境界点 | 209.1900000 | 63.27 |
| 34-5 | 境界点 | 209.2100000 | 63.28 |
| 34-6 | 境界点 | 209.1900000 | 63.27 |
| 34-7 | 境界点 | 191.1800000 | 57.83 |
| 34-8 | 境界点 | 191.1600000 | 57.82 |
| 34-9-1 | 境界点 | 1342.5100000 | 406.10 |
| 34-9-2 | 境界点 | 218.2100000 | 66.00 |
| 34-9-3 | 境界点 | 191.4200000 | 57.90 |
| 34-9-4 | 境界点 | 191.4300000 | 57.90 |
| 34-9-5 | 境界点 | 191.2200000 | 57.84 |
| 34-9-6 | 境界点 | 199.9200000 | 60.47 |
| 34-9-7 | 境界点 | 171.5800000 | 51.90 |
| 34-9-8 | 境界点 | 190.6800000 | 57.68 |
| 34-9-9 | 境界点 | 190.7000000 | 57.68 |
| 34-10-1 | 境界点 | 214.1900000 | 64.79 |
| 34-10-2 | 境界点 | 216.4600000 | 65.47 |
| 34-10-3 | 境界点 | 216.4700000 | 65.48 |
| 34-10-4 | 境界点 | 216.4500000 | 65.47 |
| 34-11 | 境界点 | 192.3900000 | 58.19 |
| 34-12 | 境界点 | 192.3700000 | 58.19 |
| 34-13 | 境界点 | 192.3800000 | 58.19 |
| 34-14-1 | 境界点 | 206.2800000 | 62.39 |
| 34-14-2 | 境界点 | 4.0200000 | 1.21 |

<< 四街道南土地区画整理事業 >>

| | | |
|----|-------------|---------|
| 合計 | 6176.170000 | 1868.29 |
|----|-------------|---------|

<< 四街道南土地地区画整理事業 >>

* * 面積計算 (倍横距法) * *

| 地 器械点 | 番 : 視準点 | 34-1 内角 | 方向角 | 距離 | 緯距 | 経距 | X座標 | Y座標 | 倍横距 | 倍面積 |
|----------|------------|------------|-----------|--------|---------|--------|------------|-----------|--------|------------|
| 34-1 | 34-2 | 135-23-03 | 194-21-12 | 4.954 | -4.799 | -1.228 | -39104.804 | 29886.837 | -1.228 | 5.893172 |
| 34-2 | 34-22 | 134-39-59 | 149-01-11 | 14.872 | -12.750 | 7.655 | -39117.554 | 29894.492 | 5.199 | -66.287250 |
| 34-22 | 34-31 | 89-56-52 | 58-58-03 | 11.741 | 6.053 | 10.061 | -39111.501 | 29904.553 | 22.915 | 138.704495 |
| 34-31 | 34-21 | 90-00-01 | 328-58-04 | 18.350 | 15.724 | -9.460 | -39095.777 | 29895.093 | 23.516 | 369.765584 |
| 34-21 | 34-1 | 90-00-05 | 238-58-09 | 8.202 | -4.228 | -7.028 | -39100.005 | 29888.065 | 7.028 | -29.714384 |
| | | | | | | | | | 倍面積 | 418.361617 |
| | | | | | | | | | 面積 | 209.18 |

* * 面積計算 (倍横距法) * *

| 地 器械点 | 番 : 視準点 | 34-2 内角 | 方向角 | 距離 | 緯距 | 経距 | X座標 | Y座標 | 倍横距 | 倍面積 |
|----------|------------|------------|-----------|--------|---------|--------|------------|-----------|--------|-------------|
| 34-21 | 34-31 | 90-00-05 | 148-58-04 | 18.350 | -15.724 | 9.460 | -39111.501 | 29904.553 | 9.460 | -148.749040 |
| 34-31 | 34-33 | 89-59-55 | 58-57-59 | 11.400 | 5.877 | 9.768 | -39105.624 | 29914.321 | 28.688 | 168.599376 |
| 34-33 | 34-20 | 90-00-05 | 328-58-04 | 18.350 | 15.724 | -9.460 | -39089.900 | 29904.861 | 28.996 | 455.933104 |
| 34-20 | 34-21 | 89-59-55 | 238-57-59 | 11.400 | -5.877 | -9.768 | -39095.777 | 29895.093 | 9.768 | -57.406536 |
| | | | | | | | | | 倍面積 | 418.376904 |
| | | | | | | | | | 面積 | 209.18 |

<< 四街道南土地区画整理事業 >>

* * 面積計算 (倍横距法) * *

| 地 器械点 | 番 : 視準点 | 34-3 内角 | 方向角 | 距離 | 緯距 | 経距 | X座標 | Y座標 | 倍横距 | 倍面積 |
|----------|------------|------------|-----------|--------|---------|--------|------------|-----------|--------|-------------|
| 34-20 | 34-33 | 89-59-56 | 148-58-04 | 18.350 | -15.724 | 9.460 | -39105.624 | 29914.321 | 9.460 | -148.749040 |
| 34-33 | 34-36 | 90-00-20 | 58-58-24 | 11.400 | 5.876 | 9.769 | -39099.748 | 29924.090 | 28.689 | 168.576564 |
| 34-36 | 34-19 | 89-59-46 | 328-58-10 | 18.351 | 15.725 | -9.460 | -39084.023 | 29914.630 | 28.998 | 455.993550 |
| 34-19 | 34-20 | 89-59-58 | 238-58-08 | 11.401 | -5.877 | -9.769 | -39089.900 | 29904.861 | 9.769 | -57.412413 |
| | | | | | | | | | 倍面積 | 418.408661 |
| | | | | | | | | | 面積 | 209.20 |

* * 面積計算 (倍横距法) * *

| 地 器械点 | 番 : 視準点 | 34-4 内角 | 方向角 | 距離 | 緯距 | 経距 | X座標 | Y座標 | 倍横距 | 倍面積 |
|----------|------------|------------|-----------|--------|---------|--------|------------|-----------|--------|-------------|
| 34-19 | 34-36 | 90-00-11 | 148-58-10 | 18.351 | -15.725 | 9.460 | -39099.748 | 29924.090 | 9.460 | -148.758500 |
| 34-36 | 34-38 | 89-59-49 | 58-57-59 | 11.400 | 5.877 | 9.768 | -39093.871 | 29933.858 | 28.688 | 168.599376 |
| 34-38 | 34-18 | 90-00-11 | 328-58-10 | 18.351 | 15.725 | -9.460 | -39078.146 | 29924.398 | 28.996 | 455.962100 |
| 34-18 | 34-19 | 89-59-49 | 238-57-59 | 11.400 | -5.877 | -9.768 | -39084.023 | 29914.630 | 9.768 | -57.406536 |
| | | | | | | | | | 倍面積 | 418.396440 |
| | | | | | | | | | 面積 | 209.19 |

<< 四街道南土地区画整理事業 >>

* * 面積計算 (倍横距法) * *

| 地 器械点 | 番 : 視準点 | 34-5 内角 | 方向角 | 距離 | 緯距 | 経距 | X座標 | Y座標 | 倍横距 | 倍面積 |
|----------|------------|------------|-----------|--------|---------|--------|------------|-----------|--------|-------------|
| 34-18 | 34-38 | 90-00-02 | 148-58-10 | 18.351 | -15.725 | 9.460 | -39093.871 | 29933.858 | 9.460 | -148.758500 |
| 34-38 | 34-39 | 89-59-58 | 58-58-08 | 11.401 | 5.877 | 9.769 | -39087.994 | 29943.627 | 28.689 | 168.605253 |
| 34-39 | 34-17 | 90-00-02 | 328-58-10 | 18.351 | 15.725 | -9.460 | -39072.269 | 29934.167 | 28.998 | 455.993550 |
| 34-17 | 34-18 | 89-59-58 | 238-58-08 | 11.401 | -5.877 | -9.769 | -39078.146 | 29924.398 | 9.769 | -57.412413 |
| | | | | | | | | | 倍面積 | 418.427890 |
| | | | | | | | | | 面積 | 209.21 |

* * 面積計算 (倍横距法) * *

| 地 器械点 | 番 : 視準点 | 34-6 内角 | 方向角 | 距離 | 緯距 | 経距 | X座標 | Y座標 | 倍横距 | 倍面積 |
|----------|------------|------------|-----------|--------|---------|--------|------------|-----------|--------|-------------|
| 34-17 | 34-39 | 90-00-11 | 148-58-10 | 18.351 | -15.725 | 9.460 | -39087.994 | 29943.627 | 9.460 | -148.758500 |
| 34-39 | 34-40 | 89-59-49 | 58-57-59 | 11.400 | 5.877 | 9.768 | -39082.117 | 29953.395 | 28.688 | 168.599376 |
| 34-40 | 34-16 | 90-00-11 | 328-58-10 | 18.351 | 15.725 | -9.460 | -39066.392 | 29943.935 | 28.996 | 455.962100 |
| 34-16 | 34-17 | 89-59-49 | 238-57-59 | 11.400 | -5.877 | -9.768 | -39072.269 | 29934.167 | 9.768 | -57.406536 |
| | | | | | | | | | 倍面積 | 418.396440 |
| | | | | | | | | | 面積 | 209.19 |

<< 四街道南土地区画整理事業 >>

* * 面積計算 (倍横距法) * *

| 地 器械点 | 番 : 34-7 視準点 | 内角 | 方向角 | 距離 | 緯距 | 経距 | X座標 | Y座標 | 倍横距 | 倍面積 |
|----------|-----------------|----------|-----------|--------|---------|--------|------------|-----------|--------|-------------|
| 34-16 | 34-40 | 90-00-11 | 148-58-10 | 18.351 | -15.725 | 9.460 | -39082.117 | 29953.395 | 9.460 | -148.758500 |
| 34-40 | 34-41 | 89-59-49 | 58-57-59 | 10.418 | 5.371 | 8.927 | -39076.746 | 29962.322 | 27.847 | 149.566237 |
| 34-41 | 34-15 | 90-00-11 | 328-58-10 | 18.351 | 15.725 | -9.460 | -39061.021 | 29952.862 | 27.314 | 429.512650 |
| 34-15 | 34-16 | 89-59-49 | 238-57-59 | 10.418 | -5.371 | -8.927 | -39066.392 | 29943.935 | 8.927 | -47.946917 |
| | | | | | | | | | 倍面積 | 382.373470 |
| | | | | | | | | | 面積 | 191.18 |

* * 面積計算 (倍横距法) * *

| 地 器械点 | 番 : 34-8 視準点 | 内角 | 方向角 | 距離 | 緯距 | 経距 | X座標 | Y座標 | 倍横距 | 倍面積 |
|----------|-----------------|----------|-----------|--------|---------|--------|------------|-----------|--------|-------------|
| 34-15 | 34-41 | 90-00-04 | 148-58-10 | 18.351 | -15.725 | 9.460 | -39076.746 | 29962.322 | 9.460 | -148.758500 |
| 34-41 | 34-29 | 89-59-56 | 58-58-06 | 10.417 | 5.370 | 8.926 | -39071.376 | 29971.248 | 27.846 | 149.533020 |
| 34-29 | 34-14 | 90-00-04 | 328-58-10 | 18.351 | 15.725 | -9.460 | -39055.651 | 29961.788 | 27.312 | 429.481200 |
| 34-14 | 34-15 | 89-59-56 | 238-58-06 | 10.417 | -5.370 | -8.926 | -39061.021 | 29952.862 | 8.926 | -47.932620 |
| | | | | | | | | | 倍面積 | 382.323100 |
| | | | | | | | | | 面積 | 191.16 |

<< 四街道南土地区画整理事業 >>

* * 面積計算 (倍横距法) * *

| 地番 器械点 | 番 : 34-9-1 視準点 | 内角 | 方向角 | 距離 | 緯距 | 経距 | X座標 | Y座標 | 倍横距 | 倍面積 |
|-----------|-------------------|-----------|-----------|--------|---------|---------|------------|-----------|--------|-------------|
| 34-14 | 34-28 | 90-00-07 | 148-58-07 | 36.851 | -31.577 | 18.997 | -39087.228 | 29980.785 | 18.997 | -599.868269 |
| 34-28 | 34-5 | 89-58-38 | 58-56-45 | 0.109 | 0.056 | 0.093 | -39087.172 | 29980.878 | 38.087 | 2.132872 |
| 34-5 | 34-58 | 180-01-23 | 58-58-08 | 37.986 | 19.582 | 32.550 | -39067.590 | 30013.428 | 70.730 | 1385.034860 |
| 34-58 | 34-12 | 89-59-12 | 328-57-20 | 29.238 | 25.050 | -15.078 | -39042.540 | 29998.350 | 88.202 | 2209.460100 |
| 34-12 | K-250 | 116-37-04 | 265-34-24 | 16.130 | -1.245 | -16.082 | -39043.785 | 29982.268 | 57.042 | -71.017290 |
| K-250 | K-249 | 99-09-56 | 184-44-20 | 1.537 | -1.532 | -0.127 | -39045.317 | 29982.141 | 40.833 | -62.556156 |
| K-249 | 34-13 | 261-51-10 | 266-35-30 | 3.532 | -0.210 | -3.526 | -39045.527 | 29978.615 | 37.180 | -7.807800 |
| 34-13 | 34-14 | 152-22-30 | 238-58-00 | 19.638 | -10.124 | -16.827 | -39055.651 | 29961.788 | 16.827 | -170.356548 |
| | | | | | | | | | 倍面積 | 2685.021769 |
| | | | | | | | | | 面積 | 1342.51 |

<< 四街道南土地区画整理事業 >>

* * 面積計算 (倍横距法) * *

| 地 器械点 | 番 : 視準点 | 34-9-2 内角 | 方向角 | 距離 | 緯距 | 経距 | X座標 | Y座標 | 倍横距 | 倍面積 |
|----------|------------|--------------|-----------|--------|--------|---------|------------|-----------|--------|-------------|
| 34-44 | 34-6 | 89-59-53 | 148-56-33 | 8.290 | -7.102 | 4.277 | -39119.269 | 30000.207 | 4.277 | -30.375254 |
| 34-6 | 34-7 | 135-26-21 | 104-22-54 | 4.988 | -1.239 | 4.832 | -39120.508 | 30005.039 | 13.386 | -16.585254 |
| 34-7 | 34-45 | 134-32-45 | 58-55-39 | 15.450 | 7.974 | 13.233 | -39112.534 | 30018.272 | 31.451 | 250.790274 |
| 34-45 | 34-46 | 90-01-39 | 328-57-18 | 11.840 | 10.144 | -6.106 | -39102.390 | 30012.166 | 38.578 | 391.335232 |
| 34-46 | 34-44 | 89-59-22 | 238-56-40 | 18.953 | -9.777 | -16.236 | -39112.167 | 29995.930 | 16.236 | -158.739372 |
| | | | | | | | | | 倍面積 | 436.425626 |
| | | | | | | | | | 面積 | 218.21 |

* * 面積計算 (倍横距法) * *

| 地 器械点 | 番 : 視準点 | 34-9-3 内角 | 方向角 | 距離 | 緯距 | 経距 | X座標 | Y座標 | 倍横距 | 倍面積 |
|----------|------------|--------------|-----------|--------|--------|---------|------------|-----------|--------|-------------|
| 34-67 | 34-88 | 89-59-10 | 148-57-19 | 10.060 | -8.619 | 5.188 | -39086.018 | 30002.311 | 5.188 | -44.715372 |
| 34-88 | 34-87 | 90-00-50 | 58-58-09 | 19.028 | 9.809 | 16.305 | -39076.209 | 30018.616 | 26.681 | 261.713929 |
| 34-87 | 34-58 | 89-59-10 | 328-57-19 | 10.060 | 8.619 | -5.188 | -39067.590 | 30013.428 | 37.798 | 325.780962 |
| 34-58 | 34-67 | 90-00-50 | 238-58-09 | 19.028 | -9.809 | -16.305 | -39077.399 | 29997.123 | 16.305 | -159.935745 |
| | | | | | | | | | 倍面積 | 382.843774 |
| | | | | | | | | | 面積 | 191.42 |

<< 四街道南土地区画整理事業 >>

* * 面積計算 (倍横距法) * *

| 地 器械点 | 番 : 34-9-4 視準点 | 内角 | 方向角 | 距離 | 緯距 | 經距 | X座標 | Y座標 | 倍横距 | 倍面積 |
|----------|-------------------|----------|-----------|--------|--------|---------|------------|-----------|--------|-------------|
| 34-88 | 34-89 | 89-59-10 | 148-57-19 | 10.060 | -8.619 | 5.188 | -39094.637 | 30007.499 | 5.188 | -44.715372 |
| 34-89 | 34-86 | 90-00-55 | 58-58-14 | 19.029 | 9.809 | 16.306 | -39084.828 | 30023.805 | 26.682 | 261.723738 |
| 34-86 | 34-87 | 89-58-47 | 328-57-01 | 10.060 | 8.619 | -5.189 | -39076.209 | 30018.616 | 37.799 | 325.789581 |
| 34-87 | 34-88 | 90-01-08 | 238-58-09 | 19.028 | -9.809 | -16.305 | -39086.018 | 30002.311 | 16.305 | -159.935745 |
| | | | | | | | | | 倍面積 | 382.862202 |
| | | | | | | | | | 面積 | 191.43 |

* * 面積計算 (倍横距法) * *

| 地 器械点 | 番 : 34-9-5 視準点 | 内角 | 方向角 | 距離 | 緯距 | 經距 | X座標 | Y座標 | 倍横距 | 倍面積 |
|----------|-------------------|----------|-----------|--------|--------|---------|------------|-----------|--------|-------------|
| 34-89 | 34-90 | 89-58-57 | 148-57-11 | 10.050 | -8.610 | 5.183 | -39103.247 | 30012.682 | 5.183 | -44.625630 |
| 34-90 | 34-85 | 90-00-54 | 58-58-05 | 19.029 | 9.810 | 16.306 | -39093.437 | 30028.988 | 26.672 | 261.652320 |
| 34-85 | 34-86 | 89-58-56 | 328-57-01 | 10.049 | 8.609 | -5.183 | -39084.828 | 30023.805 | 37.795 | 325.377155 |
| 34-86 | 34-89 | 90-01-13 | 238-58-14 | 19.029 | -9.809 | -16.306 | -39094.637 | 30007.499 | 16.306 | -159.945554 |
| | | | | | | | | | 倍面積 | 382.458291 |
| | | | | | | | | | 面積 | 191.22 |

<< 四街道南土地区画整理事業 >>

* * 面積計算 (倍横距法) * *

| 地 器械点 | 番 : 視準点 | 34-9-6 内角 | 方向角 | 距離 | 緯距 | 経距 | X座標 | Y座標 | 倍横距 | 倍面積 |
|----------|------------|--------------|-----------|--------|--------|---------|------------|-----------|--------|-------------|
| 34-90 | 34-45 | 89-59-15 | 148-57-20 | 10.840 | -9.287 | 5.590 | -39112.534 | 30018.272 | 5.590 | -51.914330 |
| 34-45 | 34-8 | 89-58-29 | 58-55-49 | 15.494 | 7.996 | 13.271 | -39104.538 | 30031.543 | 24.451 | 195.510196 |
| 34-8 | 34-9 | 135-07-22 | 14-03-11 | 4.991 | 4.842 | 1.212 | -39099.696 | 30032.755 | 38.934 | 188.518428 |
| 34-9 | 34-85 | 134-54-19 | 328-57-30 | 7.305 | 6.259 | -3.767 | -39093.437 | 30028.988 | 36.379 | 227.696161 |
| 34-85 | 34-90 | 90-00-35 | 238-58-05 | 19.029 | -9.810 | -16.306 | -39103.247 | 30012.682 | 16.306 | -159.961860 |
| | | | | | | | | | 倍面積 | 399.848595 |
| | | | | | | | | | 面積 | 199.92 |

* * 面積計算 (倍横距法) * *

| 地 器械点 | 番 : 視準点 | 34-9-7 内角 | 方向角 | 距離 | 緯距 | 経距 | X座標 | Y座標 | 倍横距 | 倍面積 |
|----------|------------|--------------|-----------|--------|--------|---------|------------|-----------|--------|-------------|
| 34-84 | 34-44 | 89-58-42 | 148-56-46 | 9.057 | -7.759 | 4.672 | -39112.167 | 29995.930 | 4.672 | -36.250048 |
| 34-44 | 34-46 | 89-59-54 | 58-56-40 | 18.953 | 9.777 | 16.236 | -39102.390 | 30012.166 | 25.580 | 250.095660 |
| 34-46 | 34-89 | 90-00-33 | 328-57-13 | 9.049 | 7.753 | -4.667 | -39094.637 | 30007.499 | 37.149 | 288.016197 |
| 34-89 | 34-84 | 90-00-51 | 238-58-04 | 18.954 | -9.771 | -16.241 | -39104.408 | 29991.258 | 16.241 | -158.690811 |
| | | | | | | | | | 倍面積 | 343.170998 |
| | | | | | | | | | 面積 | 171.58 |

<< 四街道南土地区画整理事業 >>

* * 面積計算 (倍横距法) * *

| 地 器械点 | 番 : 34-9-8 視準点 | 内角 | 方向角 | 距離 | 緯距 | 経距 | X座標 | Y座標 | 倍横距 | 倍面積 |
|----------|-------------------|----------|-----------|--------|--------|---------|------------|-----------|--------|-------------|
| 34-83 | 34-84 | 89-58-27 | 148-56-33 | 10.060 | -8.618 | 5.190 | -39104.408 | 29991.258 | 5.190 | -44.727420 |
| 34-84 | 34-89 | 90-01-31 | 58-58-04 | 18.954 | 9.771 | 16.241 | -39094.637 | 30007.499 | 26.621 | 260.113791 |
| 34-89 | 34-88 | 89-59-15 | 328-57-19 | 10.060 | 8.619 | -5.188 | -39086.018 | 30002.311 | 37.674 | 324.712206 |
| 34-88 | 34-83 | 90-00-47 | 238-58-06 | 18.956 | -9.772 | -16.243 | -39095.790 | 29986.068 | 16.243 | -158.726596 |
| | | | | | | | | | 倍面積 | 381.371981 |
| | | | | | | | | | 面積 | 190.68 |

* * 面積計算 (倍横距法) * *

| 地 器械点 | 番 : 34-9-9 視準点 | 内角 | 方向角 | 距離 | 緯距 | 経距 | X座標 | Y座標 | 倍横距 | 倍面積 |
|----------|-------------------|----------|-----------|--------|--------|---------|------------|-----------|--------|-------------|
| 34-5 | 34-83 | 89-58-25 | 148-56-33 | 10.060 | -8.618 | 5.190 | -39095.790 | 29986.068 | 5.190 | -44.727420 |
| 34-83 | 34-88 | 90-01-33 | 58-58-06 | 18.956 | 9.772 | 16.243 | -39086.018 | 30002.311 | 26.623 | 260.159956 |
| 34-88 | 34-67 | 89-59-13 | 328-57-19 | 10.060 | 8.619 | -5.188 | -39077.399 | 29997.123 | 37.678 | 324.746682 |
| 34-67 | 34-5 | 90-00-49 | 238-58-08 | 18.958 | -9.773 | -16.245 | -39087.172 | 29980.878 | 16.245 | -158.762385 |
| | | | | | | | | | 倍面積 | 381.416833 |
| | | | | | | | | | 面積 | 190.70 |

<< 四街道南土地地区画整理事業 >>

* * 面積計算 (倍横距法) * *

| 地 器械点 | 番 : 視準点 | 34-10-1 内角 | 方向角 | 距離 | 緯距 | 経距 | X座標 | Y座標 | 倍横距 | 倍面積 |
|----------|------------|---------------|-----------|--------|---------|--------|------------|-----------|--------|-------------|
| 34-52 | 34-51. | 90-00-00 | 148-58-00 | 18.501 | -15.853 | 9.538 | -39093.198 | 29970.865 | 9.538 | -151.205914 |
| 34-51. | 34-28 | 89-59-35 | 58-57-35 | 11.578 | 5.970 | 9.920 | -39087.228 | 29980.785 | 28.996 | 173.106120 |
| 34-28 | 34-29 | 90-00-29 | 328-58-04 | 18.500 | 15.852 | -9.537 | -39071.376 | 29971.248 | 29.379 | 465.715908 |
| 34-29 | 34-52 | 89-59-56 | 238-58-00 | 11.578 | -5.969 | -9.921 | -39077.345 | 29961.327 | 9.921 | -59.218449 |
| | | | | | | | | | 倍面積 | 428.397665 |
| | | | | | | | | | 面積 | 214.19 |

* * 面積計算 (倍横距法) * *

| 地 器械点 | 番 : 視準点 | 34-10-2 内角 | 方向角 | 距離 | 緯距 | 経距 | X座標 | Y座標 | 倍横距 | 倍面積 |
|----------|------------|---------------|-----------|--------|---------|---------|------------|-----------|--------|-------------|
| 34-50 | 34-49. | 90-00-06 | 148-58-15 | 18.501 | -15.854 | 9.537 | -39099.230 | 29960.839 | 9.537 | -151.199598 |
| 34-49. | 34-51. | 89-59-48 | 58-58-03 | 11.701 | 6.032 | 10.026 | -39093.198 | 29970.865 | 29.100 | 175.531200 |
| 34-51. | 34-52 | 89-59-57 | 328-58-00 | 18.501 | 15.853 | -9.538 | -39077.345 | 29961.327 | 29.588 | 469.058564 |
| 34-52 | 34-50 | 90-00-09 | 238-58-09 | 11.699 | -6.031 | -10.025 | -39083.376 | 29951.302 | 10.025 | -60.460775 |
| | | | | | | | | | 倍面積 | 432.929391 |
| | | | | | | | | | 面積 | 216.46 |

<< 四街道南土地区画整理事業 >>

* * 面積計算 (倍横距法) * *

| 地番 器械点 | 番 : 34-10-3 視準点 | 内角 | 方向角 | 距離 | 緯距 | 経距 | X座標 | Y座標 | 倍横距 | 倍面積 |
|-----------|--------------------|----------|-----------|--------|---------|---------|------------|-----------|--------|-------------|
| 34-48 | 34-47. | 90-00-03 | 148-58-06 | 18.502 | -15.854 | 9.538 | -39105.262 | 29950.814 | 9.538 | -151.215452 |
| 34-47. | 34-49. | 89-59-47 | 58-57-53 | 11.700 | 6.032 | 10.025 | -39099.230 | 29960.839 | 29.101 | 175.537232 |
| 34-49. | 34-50 | 90-00-22 | 328-58-15 | 18.501 | 15.854 | -9.537 | -39083.376 | 29951.302 | 29.589 | 469.104006 |
| 34-50 | 34-48 | 89-59-48 | 238-58-03 | 11.701 | -6.032 | -10.026 | -39089.408 | 29941.276 | 10.026 | -60.476832 |
| | | | | | | | | | 倍面積 | 432.948954 |
| | | | | | | | | | 面積 | 216.47 |

* * 面積計算 (倍横距法) * *

| 地番 器械点 | 番 : 34-10-4 視準点 | 内角 | 方向角 | 距離 | 緯距 | 経距 | X座標 | Y座標 | 倍横距 | 倍面積 |
|-----------|--------------------|----------|-----------|--------|---------|---------|------------|-----------|--------|-------------|
| 34-37 | 34-27 | 90-00-04 | 148-58-13 | 18.499 | -15.852 | 9.536 | -39111.291 | 29940.787 | 9.536 | -151.164672 |
| 34-27 | 34-47. | 90-00-44 | 58-58-57 | 11.700 | 6.029 | 10.027 | -39105.262 | 29950.814 | 29.099 | 175.437871 |
| 34-47. | 34-48 | 89-59-09 | 328-58-06 | 18.502 | 15.854 | -9.538 | -39089.408 | 29941.276 | 29.588 | 469.088152 |
| 34-48 | 34-37 | 90-00-03 | 238-58-09 | 11.699 | -6.031 | -10.025 | -39095.439 | 29931.251 | 10.025 | -60.460775 |
| | | | | | | | | | 倍面積 | 432.900576 |
| | | | | | | | | | 面積 | 216.45 |

<< 四街道南土地区画整理事業 >>

* * 面積計算 (倍横距法) * *

| 地 器械点 | 番 : 視準点 | 34-11 内角 | 方向角 | 距離 | 緯距 | 経距 | X座標 | Y座標 | 倍横距 | 倍面積 |
|----------|------------|-------------|-----------|--------|---------|--------|------------|-----------|--------|-------------|
| 34-35 | 34-26 | 89-59-57 | 148-58-13 | 18.499 | -15.852 | 9.536 | -39116.652 | 29931.875 | 9.536 | -151.164672 |
| 34-26 | 34-27 | 90-00-03 | 58-58-16 | 10.400 | 5.361 | 8.912 | -39111.291 | 29940.787 | 27.984 | 150.022224 |
| 34-27 | 34-37 | 89-59-57 | 328-58-13 | 18.499 | 15.852 | -9.536 | -39095.439 | 29931.251 | 27.360 | 433.710720 |
| 34-37 | 34-35 | 90-00-03 | 238-58-16 | 10.400 | -5.361 | -8.912 | -39100.800 | 29922.339 | 8.912 | -47.777232 |
| | | | | | | | | | 倍面積 | 384.791040 |
| | | | | | | | | | 面積 | 192.39 |

* * 面積計算 (倍横距法) * *

| 地 器械点 | 番 : 視準点 | 34-12 内角 | 方向角 | 距離 | 緯距 | 経距 | X座標 | Y座標 | 倍横距 | 倍面積 |
|----------|------------|-------------|-----------|--------|---------|--------|------------|-----------|--------|-------------|
| 34-34 | 34-25 | 90-00-19 | 148-58-08 | 18.498 | -15.851 | 9.536 | -39122.013 | 29922.964 | 9.536 | -151.155136 |
| 34-25 | 34-26 | 89-59-58 | 58-58-06 | 10.399 | 5.361 | 8.911 | -39116.652 | 29931.875 | 27.983 | 150.016863 |
| 34-26 | 34-35 | 90-00-07 | 328-58-13 | 18.499 | 15.852 | -9.536 | -39100.800 | 29922.339 | 27.358 | 433.679016 |
| 34-35 | 34-34 | 89-59-36 | 238-57-49 | 10.400 | -5.362 | -8.911 | -39106.162 | 29913.428 | 8.911 | -47.780782 |
| | | | | | | | | | 倍面積 | 384.759961 |
| | | | | | | | | | 面積 | 192.37 |

<< 四街道南土地区画整理事業 >>

* * 面積計算 (倍横距法) * *

| 地 器械点 | 番 : 視準点 | 34-13 内角 | 方向角 | 距離 | 緯距 | 経距 | X座標 | Y座標 | 倍横距 | 倍面積 |
|----------|------------|-------------|-----------|--------|---------|--------|------------|-----------|--------|-------------|
| 34-32 | 34-24 | 89-59-52 | 148-58-08 | 18.498 | -15.851 | 9.536 | -39127.374 | 29914.052 | 9.536 | -151.155136 |
| 34-24 | 34-25 | 90-00-08 | 58-58-16 | 10.400 | 5.361 | 8.912 | -39122.013 | 29922.964 | 27.984 | 150.022224 |
| 34-25 | 34-34 | 89-59-52 | 328-58-08 | 18.498 | 15.851 | -9.536 | -39106.162 | 29913.428 | 27.360 | 433.683360 |
| 34-34 | 34-32 | 90-00-08 | 238-58-16 | 10.400 | -5.361 | -8.912 | -39111.523 | 29904.516 | 8.912 | -47.777232 |
| | | | | | | | | | 倍面積 | 384.773216 |
| | | | | | | | | | 面積 | 192.38 |

* * 面積計算 (倍横距法) * *

| 地 器械点 | 番 : 視準点 | 34-14-1 内角 | 方向角 | 距離 | 緯距 | 経距 | X座標 | Y座標 | 倍横距 | 倍面積 |
|----------|------------|---------------|-----------|--------|---------|---------|------------|-----------|--------|------------|
| 34-22 | 34-42 | 90-03-33 | 149-01-32 | 13.949 | -11.960 | 7.179 | -39129.514 | 29901.671 | 7.179 | -85.860840 |
| 34-42 | 34-43 | 135-08-27 | 104-09-59 | 6.411 | -1.569 | 6.216 | -39131.083 | 29907.887 | 20.574 | -32.280606 |
| 34-43 | 34-24 | 134-48-06 | 58-58-05 | 7.195 | 3.709 | 6.165 | -39127.374 | 29914.052 | 32.955 | 122.230095 |
| 34-24 | 34-32 | 90-00-03 | 328-58-08 | 18.498 | 15.851 | -9.536 | -39111.523 | 29904.516 | 29.584 | 468.935984 |
| 34-32 | 34-22 | 89-59-51 | 238-57-59 | 11.698 | -6.031 | -10.024 | -39117.554 | 29894.492 | 10.024 | -60.454744 |
| | | | | | | | | | 倍面積 | 412.569889 |
| | | | | | | | | | 面積 | 206.28 |

<< 四街道南土地区画整理事業 >>

* * 面積計算 (倍横距法) * *

| 地 器械点 | 番 : 34-14-2 視準点 | 内角 | 方向角 | 距離 | 緯距 | 経距 | X座標 | Y座標 | 倍横距 | 倍面積 |
|----------|--------------------|-----------|-----------|-------|--------|--------|------------|-----------|--------|-----------|
| 34-42 | 34-3 | 44-49-50 | 148-59-49 | 1.000 | -0.857 | 0.515 | -39130.371 | 29902.186 | 0.515 | -0.441355 |
| 34-3 | 34-4 | 135-11-02 | 104-10-51 | 5.000 | -1.225 | 4.848 | -39131.596 | 29907.034 | 5.878 | -7.200550 |
| 34-4 | 34-43 | 134-47-46 | 58-58-37 | 0.995 | 0.513 | 0.853 | -39131.083 | 29907.887 | 11.579 | 5.940027 |
| 34-43 | 34-42 | 45-11-22 | 284-09-59 | 6.411 | 1.569 | -6.216 | -39129.514 | 29901.671 | 6.216 | 9.752904 |
| | | | | | | | | | 倍面積 | 8.051026 |
| | | | | | | | | | 面積 | 4.02 |