

38 街区

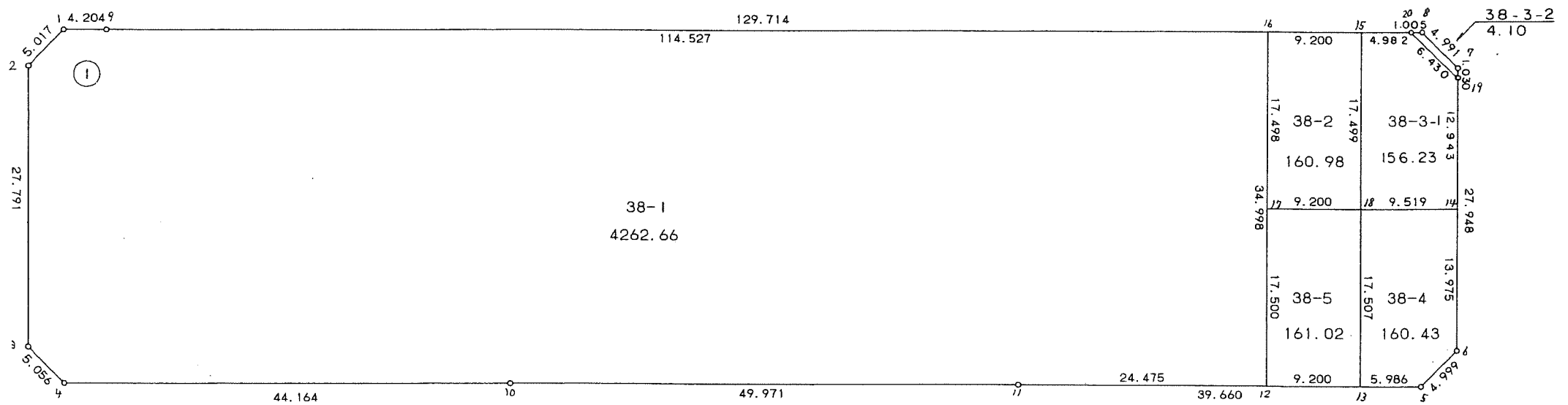

<< 四街道南土地区画整理事業 >>

\* \* 面積計算 ( 倍横距法 ) \* \*

| 地<br>器械点 | 番 : 38 BL<br>視準点 | 内角        | 方向角       | 距離      | 緯距      | 経距       | X座標        | Y座標       | 倍横距     | 倍面積          |
|----------|------------------|-----------|-----------|---------|---------|----------|------------|-----------|---------|--------------|
| 38-1     | 38-2             | 134-26-18 | 193-01-41 | 5.017   | -4.888  | -1.131   | -39171.188 | 29859.941 | -1.131  | 5.528328     |
| 38-2     | 38-3             | 135-53-27 | 148-55-08 | 27.791  | -23.801 | 14.347   | -39194.989 | 29874.288 | 12.085  | -287.635085  |
| 38-3     | 38-4             | 134-51-23 | 103-46-31 | 5.056   | -1.204  | 4.911    | -39196.193 | 29879.199 | 31.343  | -37.736972   |
| 38-4     | 38-10            | 135-11-34 | 58-58-05  | 44.164  | 22.767  | 37.843   | -39173.426 | 29917.042 | 74.097  | 1686.966399  |
| 38-10    | 38-11            | 179-58-47 | 58-56-52  | 49.971  | 25.776  | 42.810   | -39147.650 | 29959.852 | 154.750 | 3988.836000  |
| 38-11    | 38-5             | 180-04-12 | 59-01-04  | 39.660  | 20.416  | 34.002   | -39127.234 | 29993.854 | 231.562 | 4727.569792  |
| 38-5     | 38-6             | 134-55-46 | 13-56-50  | 4.999   | 4.852   | 1.205    | -39122.382 | 29995.059 | 266.769 | 1294.363188  |
| 38-6     | 38-7             | 135-00-56 | 328-57-46 | 27.948  | 23.947  | -14.410  | -39098.435 | 29980.649 | 253.564 | 6072.097108  |
| 38-7     | 38-8             | 134-58-24 | 283-56-10 | 4.991   | 1.202   | -4.844   | -39097.233 | 29975.805 | 234.310 | 281.640620   |
| 38-8     | 38-9             | 135-01-43 | 238-57-53 | 129.714 | -66.876 | -111.145 | -39164.109 | 29864.660 | 118.321 | -7912.835196 |
| 38-9     | 38-1             | 179-37-30 | 238-35-23 | 4.204   | -2.191  | -3.588   | -39166.300 | 29861.072 | 3.588   | -7.861308    |
|          |                  |           |           |         |         |          |            |           | 倍面積     | 9810.932874  |
|          |                  |           |           |         |         |          |            |           | 面積      | 4905.46      |

<< 四街道南土地区画整理事業 >>

| 地番     | 種別  | 面積           | 坪数      |
|--------|-----|--------------|---------|
| 38-1   | 境界点 | 4262.6600000 | 1289.45 |
| 38-2   | 境界点 | 160.9800000  | 48.69   |
| 38-3-1 | 境界点 | 156.2300000  | 47.25   |
| 38-3-2 | 境界点 | 4.1000000    | 1.24    |
| 38-4   | 境界点 | 160.4300000  | 48.53   |
| 38-5   | 境界点 | 161.0200000  | 48.70   |
|        | 合計  | 4905.4200000 | 1483.88 |

<< 四街道南土地区画整理事業 >>

\* \* 面積計算 (倍横距法) \* \*

| 地<br>器械点 | 番 : 38-1<br>視準点 | 内角        | 方向角       | 距離      | 緯距      | 経距      | X座標        | Y座標       | 倍横距     | 倍面積          |
|----------|-----------------|-----------|-----------|---------|---------|---------|------------|-----------|---------|--------------|
| 38-1     | 38-2            | 134-26-18 | 193-01-41 | 5.017   | -4.888  | -1.131  | -39171.188 | 29859.941 | -1.131  | 5.528328     |
| 38-2     | 38-3            | 135-53-27 | 148-55-08 | 27.791  | -23.801 | 14.347  | -39194.989 | 29874.288 | 12.085  | -287.635085  |
| 38-3     | 38-4            | 134-51-23 | 103-46-31 | 5.056   | -1.204  | 4.911   | -39196.193 | 29879.199 | 31.343  | -37.736972   |
| 38-4     | 38-10           | 135-11-34 | 58-58-05  | 44.164  | 22.767  | 37.843  | -39173.426 | 29917.042 | 74.097  | 1686.966399  |
| 38-10    | 38-11           | 179-58-47 | 58-56-52  | 49.971  | 25.776  | 42.810  | -39147.650 | 29959.852 | 154.750 | 3988.836000  |
| 38-11    | 38-12           | 180-04-12 | 59-01-04  | 24.475  | 12.599  | 20.983  | -39135.051 | 29980.835 | 218.543 | 2753.423257  |
| 38-12    | 38-16           | 89-56-53  | 328-57-57 | 34.998  | 29.988  | -18.043 | -39105.063 | 29962.792 | 221.483 | 6641.832204  |
| 38-16    | 38-9            | 89-59-56  | 238-57-53 | 114.527 | -59.046 | -98.132 | -39164.109 | 29864.660 | 105.308 | -6218.016168 |
| 38-9     | 38-1            | 179-37-30 | 238-35-23 | 4.204   | -2.191  | -3.588  | -39166.300 | 29861.072 | 3.588   | -7.861308    |
|          |                 |           |           |         |         |         |            |           | 倍面積     | 8525.336655  |
|          |                 |           |           |         |         |         |            |           | 面積      | 4262.66      |

\* \* 面積計算 (倍横距法) \* \*

| 地<br>器械点 | 番 : 38-2<br>視準点 | 内角       | 方向角       | 距離     | 緯距      | 経距     | X座標        | Y座標       | 倍横距    | 倍面積         |
|----------|-----------------|----------|-----------|--------|---------|--------|------------|-----------|--------|-------------|
| 38-16    | 38-17           | 89-59-59 | 148-57-56 | 17.498 | -14.993 | 9.021  | -39120.056 | 29971.813 | 9.021  | -135.251853 |
| 38-17    | 38-18           | 90-00-31 | 58-58-27  | 9.200  | 4.742   | 7.884  | -39115.314 | 29979.697 | 25.926 | 122.941092  |
| 38-18    | 38-15           | 89-59-25 | 328-57-52 | 17.499 | 14.994  | -9.022 | -39100.320 | 29970.675 | 24.788 | 371.671272  |
| 38-15    | 38-16           | 90-00-05 | 238-57-57 | 9.200  | -4.743  | -7.883 | -39105.063 | 29962.792 | 7.883  | -37.389069  |
|          |                 |          |           |        |         |        |            |           | 倍面積    | 321.971442  |
|          |                 |          |           |        |         |        |            |           | 面積     | 160.98      |

<< 四街道南土地地区画整理事業 >>

\* \* 面積計算 (倍横距法) \* \*

| 地<br>器械点 | 番 :<br>視準点 | 38-3-1<br>内角 | 方向角       | 距離     | 緯距      | 経距     | X座標        | Y座標       | 倍横距    | 倍面積         |
|----------|------------|--------------|-----------|--------|---------|--------|------------|-----------|--------|-------------|
| 38-15    | 38-18      | 90-00-11     | 148-57-52 | 17.499 | -14.994 | 9.022  | -39115.314 | 29979.697 | 9.022  | -135.275868 |
| 38-18    | 38-14      | 90-00-39     | 58-58-31  | 9.519  | 4.906   | 8.157  | -39110.408 | 29987.854 | 26.201 | 128.542106  |
| 38-14    | 38-19      | 89-59-06     | 328-57-37 | 12.943 | 11.090  | -6.674 | -39099.318 | 29981.180 | 27.684 | 307.015560  |
| 38-19    | 38-20      | 135-08-42    | 284-06-19 | 6.430  | 1.567   | -6.236 | -39097.751 | 29974.944 | 14.774 | 23.150858   |
| 38-20    | 38-15      | 134-51-22    | 238-57-41 | 4.982  | -2.569  | -4.269 | -39100.320 | 29970.675 | 4.269  | -10.967061  |
|          |            |              |           |        |         |        |            |           | 倍面積    | 312.465595  |
|          |            |              |           |        |         |        |            |           | 面積     | 156.23      |

\* \* 面積計算 (倍横距法) \* \*

| 地<br>器械点 | 番 :<br>視準点 | 38-3-2<br>内角 | 方向角       | 距離    | 緯距     | 経距     | X座標        | Y座標       | 倍横距     | 倍面積       |
|----------|------------|--------------|-----------|-------|--------|--------|------------|-----------|---------|-----------|
| 38-7     | 38-8       | 134-57-26    | 283-56-10 | 4.991 | 1.202  | -4.844 | -39097.233 | 29975.805 | -4.844  | -5.822488 |
| 38-8     | 38-20      | 135-01-54    | 238-58-04 | 1.005 | -0.518 | -0.861 | -39097.751 | 29974.944 | -10.549 | 5.464382  |
| 38-20    | 38-19      | 45-08-15     | 104-06-19 | 6.430 | -1.567 | 6.236  | -39099.318 | 29981.180 | -5.174  | 8.107658  |
| 38-19    | 38-7       | 44-52-25     | 328-58-44 | 1.030 | 0.883  | -0.531 | -39098.435 | 29980.649 | 0.531   | 0.468873  |
|          |            |              |           |       |        |        |            |           | 倍面積     | 8.218425  |
|          |            |              |           |       |        |        |            |           | 面積      | 4.10      |

<< 四街道南土地区画整理事業 >>

\* \* 面積計算 (倍横距法) \* \*

| 地<br>器械点 | 番 :<br>視準点 | 38-4<br>内角 | 方向角       | 距離     | 緯距      | 経距     | X座標        | Y座標       | 倍横距    | 倍面積         |
|----------|------------|------------|-----------|--------|---------|--------|------------|-----------|--------|-------------|
| 38-18    | 38-13      | 89-59-33   | 148-58-04 | 17.507 | -15.001 | 9.025  | -39130.315 | 29988.722 | 9.025  | -135.384025 |
| 38-13    | 38-5       | 90-03-13   | 59-01-17  | 5.986  | 3.081   | 5.132  | -39127.234 | 29993.854 | 23.182 | 71.423742   |
| 38-5     | 38-6       | 134-55-33  | 13-56-50  | 4.999  | 4.852   | 1.205  | -39122.382 | 29995.059 | 29.519 | 143.226188  |
| 38-6     | 38-14      | 135-01-00  | 328-57-50 | 13.975 | 11.974  | -7.205 | -39110.408 | 29987.854 | 23.519 | 281.616506  |
| 38-14    | 38-18      | 90-00-41   | 238-58-31 | 9.519  | -4.906  | -8.157 | -39115.314 | 29979.697 | 8.157  | -40.018242  |
|          |            |            |           |        |         |        |            |           | 倍面積    | 320.864169  |
|          |            |            |           |        |         |        |            |           | 面積     | 160.43      |

\* \* 面積計算 (倍横距法) \* \*

| 地<br>器械点 | 番 :<br>視準点 | 38-5<br>内角 | 方向角       | 距離     | 緯距      | 経距     | X座標        | Y座標       | 倍横距    | 倍面積         |
|----------|------------|------------|-----------|--------|---------|--------|------------|-----------|--------|-------------|
| 38-17    | 38-12      | 89-59-31   | 148-57-58 | 17.500 | -14.995 | 9.022  | -39135.051 | 29980.835 | 9.022  | -135.284890 |
| 38-12    | 38-13      | 90-02-59   | 59-00-57  | 9.200  | 4.736   | 7.887  | -39130.315 | 29988.722 | 25.931 | 122.809216  |
| 38-13    | 38-18      | 89-57-07   | 328-58-04 | 17.507 | 15.001  | -9.025 | -39115.314 | 29979.697 | 24.793 | 371.919793  |
| 38-18    | 38-17      | 90-00-23   | 238-58-27 | 9.200  | -4.742  | -7.884 | -39120.056 | 29971.813 | 7.884  | -37.385928  |
|          |            |            |           |        |         |        |            |           | 倍面積    | 322.058191  |
|          |            |            |           |        |         |        |            |           | 面積     | 161.02      |