

10 街区

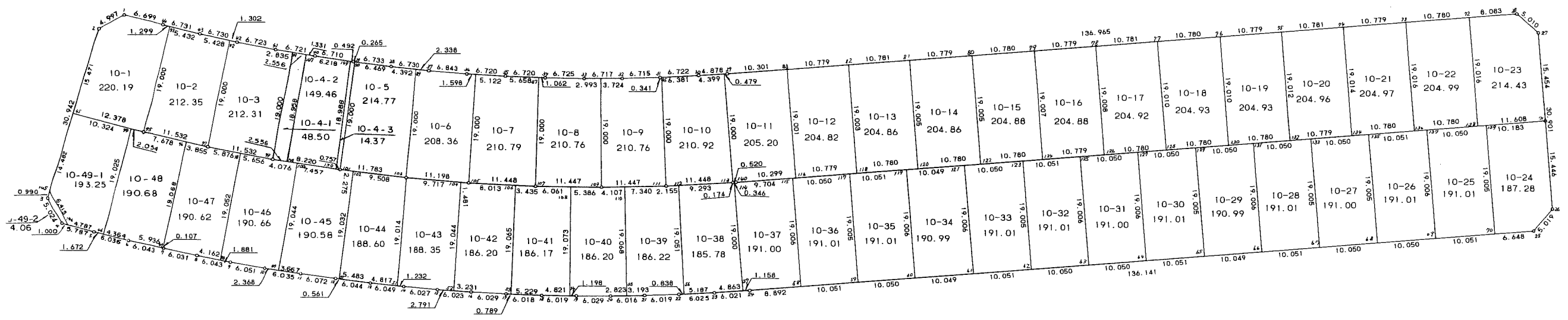
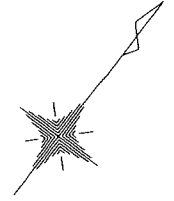

<< 四街道南土地区画整理事業 >>

* * 面積計算 (倍横距法) * *

地 器械点	番 : 10 BL 視準点	内角	方向角	距離	緯距	経距	X座標	Y座標	倍横距	倍面積
10-1	10-2	136-09-57	203-53-34	4.997	-4.569	-2.024	-39260.029	30346.807	-2.024	9.247656
10-2	10-3	135-26-01	159-19-35	30.942	-28.950	10.924	-39288.979	30357.731	6.876	-199.060200
10-3	10-4	133-53-08	113-12-43	5.024	-1.980	4.617	-39290.959	30362.348	22.417	-44.385660
10-4	10-5	134-47-50	68-00-33	5.787	2.167	5.366	-39288.792	30367.714	32.400	70.210800
10-5	10-6	179-00-24	67-00-57	6.036	2.357	5.557	-39286.435	30373.271	43.323	102.112311
10-6	10-7	178-50-13	65-51-10	6.043	2.472	5.514	-39283.963	30378.785	54.394	134.461968
10-7	10-8	178-45-18	64-36-28	6.031	2.586	5.448	-39281.377	30384.233	65.356	169.010616
10-8	10-9	179-16-36	63-53-04	6.043	2.660	5.426	-39278.717	30389.659	76.230	202.771800
10-9	10-10	178-52-23	62-45-27	6.051	2.770	5.380	-39275.947	30395.039	87.036	241.089720
10-10	10-11	178-59-15	61-44-42	6.035	2.857	5.316	-39273.090	30400.355	97.732	279.220324
10-11	10-12	178-59-03	60-43-45	6.072	2.969	5.297	-39270.121	30405.652	108.345	321.676305
10-12	10-13	179-07-00	59-50-45	6.044	3.036	5.226	-39267.085	30410.878	118.868	360.883248
10-13	10-14	178-52-54	58-43-39	6.049	3.140	5.170	-39263.945	30416.048	129.264	405.888960
10-14	10-15	179-10-21	57-54-00	6.027	3.203	5.106	-39260.742	30421.154	139.540	446.946620
10-15	10-16	178-48-21	56-42-21	6.023	3.306	5.034	-39257.436	30426.188	149.680	494.842080
10-16	10-17	179-05-24	55-47-45	6.029	3.389	4.986	-39254.047	30431.174	159.700	541.223300
10-17	10-18	179-00-22	54-48-07	6.018	3.469	4.918	-39250.578	30436.092	169.604	588.356276
10-18	10-19	178-56-08	53-44-15	6.019	3.560	4.853	-39247.018	30440.945	179.375	638.575000
10-19	10-20	179-02-55	52-47-10	6.029	3.646	4.801	-39243.372	30445.746	189.029	689.199734
10-20	10-21	179-01-53	51-49-03	6.016	3.719	4.729	-39239.653	30450.475	198.559	738.440921
10-21	10-22	178-58-27	50-47-30	6.019	3.805	4.664	-39235.848	30455.139	207.952	791.257360
10-22	10-23	178-46-45	49-34-15	6.025	3.907	4.586	-39231.941	30459.725	217.202	848.608214
10-23	10-24	179-17-39	48-51-54	6.021	3.961	4.535	-39227.980	30464.260	226.323	896.465403
10-24	10-25	179-30-46	48-22-40	136.141	90.427	101.771	-39137.553	30566.031	332.629	30078.642583
10-25	10-26	134-49-55	3-12-35	5.019	5.011	0.281	-39132.542	30566.312	434.681	2178.186491

<< 四街道南土地区画整理事業 >>

器械点	視準点	内角	方向角	距離	緯距	経距	X座標	Y座標	倍横距	倍面積
10-26	10-27	135-09-09	318-21-44	30.901	23.094	-20.531	-39109.448	30545.781	414.431	9570.869514
10-27	10-28	135-21-27	273-43-11	5.010	0.325	-4.999	-39109.123	30540.782	388.901	126.392825
10-28	10-29	134-39-03	228-22-14	136.965	-90.987	-102.375	-39200.110	30438.407	281.527	-25615.297149
10-29	10-30	180-40-08	229-02-22	4.878	-3.198	-3.684	-39203.308	30434.723	175.468	-561.146664
10-30	10-31	180-52-01	229-54-23	6.722	-4.329	-5.142	-39207.637	30429.581	166.642	-721.393218
10-31	10-32	181-14-07	231-08-30	6.715	-4.213	-5.229	-39211.850	30424.352	156.271	-658.369723
10-32	10-33	181-23-23	232-31-53	6.717	-4.086	-5.331	-39215.936	30419.021	145.711	-595.375146
10-33	10-34	181-09-09	233-41-02	6.725	-3.983	-5.419	-39219.919	30413.602	134.961	-537.549663
10-34	10-35	181-15-33	234-56-35	6.720	-3.860	-5.501	-39223.779	30408.101	124.041	-478.798260
10-35	10-36	181-19-28	236-16-03	6.720	-3.732	-5.589	-39227.511	30402.512	112.951	-421.533132
10-36	10-37	181-06-05	237-22-08	6.843	-3.690	-5.763	-39231.201	30396.749	101.599	-374.900310
10-37	10-38	181-27-57	238-50-05	6.730	-3.483	-5.759	-39234.684	30390.990	90.077	-313.738191
10-38	10-39	181-04-27	239-54-32	6.733	-3.376	-5.826	-39238.060	30385.164	78.492	-264.988992
10-39	10-40	181-14-17	241-08-49	6.710	-3.238	-5.877	-39241.298	30379.287	66.789	-216.262782
10-40	10-41	181-24-54	242-33-43	6.721	-3.097	-5.965	-39244.395	30373.322	54.947	-170.170859
10-41	10-42	181-13-53	243-47-36	6.723	-2.969	-6.032	-39247.364	30367.290	42.950	-127.518550
10-42	10-43	181-10-20	244-57-56	6.730	-2.848	-6.098	-39250.212	30361.192	30.820	-87.775360
10-43	10-44	181-18-10	246-16-06	6.731	-2.709	-6.162	-39252.921	30355.030	18.560	-50.279040
10-44	10-1	181-27-31	247-43-37	6.699	-2.539	-6.199	-39255.460	30348.831	6.199	-15.739261
									倍面積	19470.297869
									面積	9735.14

<< 四街道南土地区画整理事業 >>

地番	種別	面積	坪数
10-1	境界点	220.1900000	66.60
10-2	境界点	212.3500000	64.23
10-3	境界点	212.3100000	64.22
10-4-1	境界点	48.5000000	14.67
10-4-2	境界点	149.4600000	45.21
10-4-3	境界点	14.3700000	4.34
10-5	境界点	214.7700000	64.96
10-6	境界点	208.3600000	63.02
10-7	境界点	210.7900000	63.76
10-8	境界点	210.7600000	63.75
10-9	境界点	210.7600000	63.75
10-10	境界点	210.9200000	63.80
10-11	境界点	205.2000000	62.07
10-12	境界点	204.8200000	61.95
10-13	境界点	204.8600000	61.97
10-14	境界点	204.8600000	61.97
10-15	境界点	204.8800000	61.97
10-16	境界点	204.8800000	61.97
10-17	境界点	204.9200000	61.98
10-18	境界点	204.9300000	61.99
10-19	境界点	204.9300000	61.99
10-20	境界点	204.9600000	62.00
10-21	境界点	204.9700000	62.00
10-22	境界点	204.9900000	62.00
10-23	境界点	214.4300000	64.86
10-24	境界点	187.2800000	56.65

<< 四街道南土地区画整理事業 >>

地番	種別	面積	坪数
10-25	境界点	191.0100000	57.78
10-26	境界点	191.0100000	57.78
10-27	境界点	191.0000000	57.77
10-28	境界点	191.0100000	57.78
10-29	境界点	190.9900000	57.77
10-30	境界点	191.0100000	57.78
10-31	境界点	191.0000000	57.77
10-32	境界点	191.0100000	57.78
10-33	境界点	191.0100000	57.78
10-34	境界点	190.9900000	57.77
10-35	境界点	191.0100000	57.78
10-36	境界点	191.0100000	57.78
10-37	境界点	191.0000000	57.77
10-38	境界点	185.7800000	56.19
10-39	境界点	186.2200000	56.33
10-40	境界点	186.2000000	56.32
10-41	境界点	186.1700000	56.31
10-42	境界点	186.2000000	56.32
10-43	境界点	188.3500000	56.97
10-44	境界点	188.6000000	57.05
10-45	境界点	190.5800000	57.65
10-46	境界点	190.6600000	57.67
10-47	境界点	190.6200000	57.66
10-48	境界点	190.6800000	57.68
10-49-1	境界点	193.2500000	58.45
10-49-2	境界点	4.0600000	1.22

<< 四街道南土地区画整理事業 >>

合計	9734.880000	2944.80
----	-------------	---------

<< 四街道南土地区画整理事業 >>

* * 面積計算 (倍横距法) * *

地 器械点	番 : 10-1 視準点	内角	方向角	距離	緯距	経距	X座標	Y座標	倍横距	倍面積
10-1	10-2	136-09-57	203-53-34	4.997	-4.569	-2.024	-39260.029	30346.807	-2.024	9.247656
10-2	10-45	135-26-01	159-19-35	15.471	-14.475	5.462	-39274.504	30352.269	1.414	-20.467650
10-45	10-95	88-34-30	67-54-05	12.378	4.657	11.469	-39269.847	30363.738	18.345	85.432665
10-95	10-93	88-47-12	336-41-17	19.000	17.449	-7.519	-39252.398	30356.219	22.295	389.025455
10-93	10-44	89-34-08	246-15-25	1.299	-0.523	-1.189	-39252.921	30355.030	13.587	-7.106001
10-44	10-1	181-28-12	247-43-37	6.699	-2.539	-6.199	-39255.460	30348.831	6.199	-15.739261
									倍面積	440.392864
									面積	220.19

* * 面積計算 (倍横距法) * *

地 器械点	番 : 10-2 視準点	内角	方向角	距離	緯距	経距	X座標	Y座標	倍横距	倍面積
10-93	10-95	90-25-01	156-41-17	19.000	-17.449	7.519	-39269.847	30363.738	7.519	-131.199031
10-95	10-97	88-56-02	65-37-19	11.532	4.760	10.504	-39265.087	30374.242	25.542	121.579920
10-97	10-92	89-02-15	334-39-34	19.000	17.172	-8.132	-39247.915	30366.110	27.914	479.339208
10-92	10-43	90-18-19	244-57-53	5.428	-2.297	-4.918	-39250.212	30361.192	14.864	-34.142608
10-43	10-93	181-18-23	246-16-16	5.432	-2.186	-4.973	-39252.398	30356.219	4.973	-10.870978
									倍面積	424.706511
									面積	212.35

<< 四街道南土地区画整理事業 >>

* * 面積計算 (倍横距法) * *

地 器械点	番 : 10-3 視準点	内角	方向角	距離	緯距	経距	X座標	Y座標	倍横距	倍面積
10-92	10-97	89-41-23	154-39-34	19.000	-17.172	8.132	-39265.087	30374.242	8.132	-139.642704
10-97	10-99	88-57-20	63-36-54	11.532	5.125	10.331	-39259.962	30384.573	26.595	136.299375
10-99	10-91	89-00-53	332-37-47	19.000	16.873	-8.735	-39243.089	30375.838	28.191	475.666743
10-91	10-41	89-56-15	242-34-02	2.835	-1.306	-2.516	-39244.395	30373.322	16.940	-22.123640
10-41	10-42	181-13-34	243-47-36	6.723	-2.969	-6.032	-39247.364	30367.290	8.392	-24.915848
10-42	10-92	181-10-35	244-58-11	1.302	-0.551	-1.180	-39247.915	30366.110	1.180	-0.650180
									倍面積	424.633746
									面積	212.31

* * 面積計算 (倍横距法) * *

地 器械点	番 : 10-4-1 視準点	内角	方向角	距離	緯距	経距	X座標	Y座標	倍横距	倍面積
10-147	10-91	89-55-23	242-33-09	2.556	-1.178	-2.268	-39243.089	30375.838	-2.268	2.671704
10-91	10-99	90-04-38	152-37-47	19.000	-16.873	8.735	-39259.962	30384.573	4.199	-70.849727
10-99	10-148	88-59-26	61-37-13	2.556	1.215	2.249	-39258.747	30386.822	15.183	18.447345
10-148	10-147	91-00-33	332-37-46	18.958	16.836	-8.716	-39241.911	30378.106	8.716	146.742576
									倍面積	97.011898
									面積	48.50

<< 四街道南土地区画整理事業 >>

* * 面積計算 (倍横距法) * *

地 器械点	番 : 10-4-2 視準点	内角	方向角	距離	緯距	経距	X座標	Y座標	倍横距	倍面積
10-149	10-40	90-32-30	241-08-35	6.218	-3.001	-5.446	-39241.298	30379.287	-5.446	16.343446
10-40	10-147	181-25-31	242-34-06	1.331	-0.613	-1.181	-39241.911	30378.106	-12.073	7.400749
10-147	10-148	90-03-40	152-37-46	18.958	-16.836	8.716	-39258.747	30386.822	-4.538	76.401768
10-148	10-150	88-59-27	61-37-13	8.220	3.907	7.232	-39254.840	30394.054	11.410	44.578870
10-150	10-149	88-58-52	330-36-05	18.988	16.543	-9.321	-39238.297	30384.733	9.321	154.197303
									倍面積	298.922136
									面積	149.46

* * 面積計算 (倍横距法) * *

地 器械点	番 : 10-4-3 視準点	内角	方向角	距離	緯距	経距	X座標	Y座標	倍横距	倍面積
10-150	10-101	91-00-20	61-36-25	0.757	0.360	0.666	-39254.480	30394.720	0.666	0.239760
10-101	10-90	88-59-36	330-36-01	19.000	16.553	-9.327	-39237.927	30385.393	-7.995	-132.341235
10-90	10-39	89-15-08	239-51-09	0.265	-0.133	-0.229	-39238.060	30385.164	-17.551	2.334283
10-39	10-149	181-20-31	241-11-40	0.492	-0.237	-0.431	-39238.297	30384.733	-18.211	4.316007
10-149	10-150	89-24-25	150-36-05	18.988	-16.543	9.321	-39254.840	30394.054	-9.321	154.197303
									倍面積	28.746118
									面積	14.37

<< 四街道南土地区画整理事業 >>

* * 面積計算 (倍横距法) * *

地 器械点	番 : 10-5 視準点	内角	方向角	距離	緯距	経距	X座標	Y座標	倍横距	倍面積
10-90	10-101	90-41-21	150-36-01	19.000	-16.553	9.327	-39254.480	30394.720	9.327	-154.389831
10-101	10-103	88-51-23	59-27-24	11.783	5.988	10.148	-39248.492	30404.868	28.802	172.466376
10-103	10-89	88-21-38	327-49-02	19.000	16.081	-10.120	-39232.411	30394.748	28.830	463.615230
10-89	10-38	91-00-56	238-49-58	4.392	-2.273	-3.758	-39234.684	30390.990	14.952	-33.985896
10-38	10-90	181-04-42	239-54-40	6.469	-3.243	-5.597	-39237.927	30385.393	5.597	-18.151071
									倍面積	429.554808
									面積	214.77

* * 面積計算 (倍横距法) * *

地 器械点	番 : 10-6 視準点	内角	方向角	距離	緯距	経距	X座標	Y座標	倍横距	倍面積
10-89	10-103	88-58-43	147-49-02	19.000	-16.081	10.120	-39248.492	30404.868	10.120	-162.739720
10-103	10-105	89-41-31	57-30-33	11.198	6.015	9.445	-39242.477	30414.313	29.685	178.555275
10-105	10-88	89-02-42	326-33-15	19.000	15.854	-10.472	-39226.623	30403.841	28.658	454.343932
10-88	10-36	89-41-46	236-15-01	1.598	-0.888	-1.329	-39227.511	30402.512	16.857	-14.969016
10-36	10-37	181-07-07	237-22-08	6.843	-3.690	-5.763	-39231.201	30396.749	9.765	-36.032850
10-37	10-89	181-28-11	238-50-19	2.338	-1.210	-2.001	-39232.411	30394.748	2.001	-2.421210
									倍面積	416.736411
									面積	208.36

<< 四街道南土地区画整理事業 >>

* * 面積計算 (倍横距法) * *

地 器械点	番 : 10-7 視準点	内角	方向角	距離	緯距	経距	X座標	Y座標	倍横距	倍面積
10-88	10-105	90-16-53	146-33-15	19.000	-15.854	10.472	-39242.477	30414.313	10.472	-166.023088
10-105	10-107	89-01-12	55-34-27	11.448	6.472	9.443	-39236.005	30423.756	30.387	196.664664
10-107	10-87	88-57-54	324-32-21	19.000	15.476	-11.023	-39220.529	30412.733	28.807	445.817132
10-87	10-35	90-24-21	234-56-42	5.658	-3.250	-4.632	-39223.779	30408.101	13.152	-42.744000
10-35	10-88	181-19-40	236-16-22	5.122	-2.844	-4.260	-39226.623	30403.841	4.260	-12.115440
									倍面積	421.599268
									面積	210.79

* * 面積計算 (倍横距法) * *

地 器械点	番 : 10-8 視準点	内角	方向角	距離	緯距	経距	X座標	Y座標	倍横距	倍面積
10-87	10-107	89-36-23	144-32-21	19.000	-15.476	11.023	-39236.005	30423.756	11.023	-170.591948
10-107	10-109	88-56-50	53-29-11	11.447	6.811	9.200	-39229.194	30432.956	31.246	212.816506
10-109	10-86	89-02-20	322-31-31	19.000	15.079	-11.560	-39214.115	30421.396	28.886	435.571994
10-86	10-33	89-59-46	232-31-17	2.993	-1.821	-2.375	-39215.936	30419.021	14.951	-27.225771
10-33	10-34	181-09-45	233-41-02	6.725	-3.983	-5.419	-39219.919	30413.602	7.157	-28.506331
10-34	10-87	181-14-56	234-55-58	1.062	-0.610	-0.869	-39220.529	30412.733	0.869	-0.530090
									倍面積	421.534360
									面積	210.76

<< 四街道南土地区画整理事業 >>

* * 面積計算 (倍横距法) * *

地 器械点	番 : 10-9 視準点	内角	方向角	距離	緯距	経距	X座標	Y座標	倍横距	倍面積
10-86	10-109	89-59-10	142-31-31	19.000	-15.079	11.560	-39229.194	30432.956	11.560	-174.313240
10-109	10-111	89-03-29	51-35-00	11.447	7.113	8.969	-39222.081	30441.925	32.089	228.249057
10-111	10-85	88-55-36	320-30-36	19.000	14.663	-12.083	-39207.418	30429.842	28.975	424.860425
10-85	10-31	89-29-26	230-00-02	0.341	-0.219	-0.261	-39207.637	30429.581	16.631	-3.642189
10-31	10-32	181-08-28	231-08-30	6.715	-4.213	-5.229	-39211.850	30424.352	11.141	-46.937033
10-32	10-86	181-23-51	232-32-21	3.724	-2.265	-2.956	-39214.115	30421.396	2.956	-6.695340
									倍面積	421.521680
									面積	210.76

* * 面積計算 (倍横距法) * *

地 器械点	番 : 10-10 視準点	内角	方向角	距離	緯距	経距	X座標	Y座標	倍横距	倍面積
10-85	10-111	90-36-31	140-30-36	19.000	-14.663	12.083	-39222.081	30441.925	12.083	-177.173029
10-111	10-113	89-02-07	49-32-43	11.448	7.428	8.711	-39214.653	30450.636	32.877	244.210356
10-113	10-84	88-56-59	318-29-42	19.000	14.229	-12.591	-39200.424	30438.045	28.997	412.598313
10-84	10-30	90-32-31	229-02-13	4.399	-2.884	-3.322	-39203.308	30434.723	13.084	-37.734256
10-30	10-85	180-51-52	229-54-05	6.381	-4.110	-4.881	-39207.418	30429.842	4.881	-20.060910
									倍面積	421.840474
									面積	210.92

<< 四街道南土地区画整理事業 >>

* * 面積計算 (倍横距法) * *

地 器械点	番 : 10-11 視準点	内角	方向角	距離	緯距	経距	X座標	Y座標	倍横距	倍面積
10-84	10-113	89-26-01	138-29-42	19.000	-14.229	12.591	-39214.653	30450.636	12.591	-179.157339
10-113	10-140	90-33-26	49-03-08	0.520	0.341	0.393	-39214.312	30451.029	25.575	8.721075
10-140	10-116	179-19-30	48-22-38	10.299	6.841	7.699	-39207.471	30458.728	33.667	230.315947
10-116	10-83	90-00-00	318-22-38	19.001	14.204	-12.621	-39193.267	30446.107	28.745	408.293980
10-83	10-29	89-59-43	228-22-21	10.301	-6.843	-7.700	-39200.110	30438.407	8.424	-57.645432
10-29	10-84	180-41-20	229-03-41	0.479	-0.314	-0.362	-39200.424	30438.045	0.362	-0.113668
									倍面積	410.414563
									面積	205.20

* * 面積計算 (倍横距法) * *

地 器械点	番 : 10-12 視準点	内角	方向角	距離	緯距	経距	X座標	Y座標	倍横距	倍面積
10-83	10-116	90-00-28	138-22-38	19.001	-14.204	12.621	-39207.471	30458.728	12.621	-179.268684
10-116	10-118	89-59-59	48-22-37	10.779	7.160	8.058	-39200.311	30466.786	33.300	238.428000
10-118	10-82	90-00-00	318-22-37	19.003	14.205	-12.622	-39186.106	30454.164	28.736	408.194880
10-82	10-83	89-59-33	228-22-10	10.779	-7.161	-8.057	-39193.267	30446.107	8.057	-57.696177
									倍面積	409.658019
									面積	204.82

<< 四街道南土地区画整理事業 >>

* * 面積計算 (倍横距法) * *

地 器械点	番 : 10-13 視準点	内角	方向角	距離	緯距	経距	X座標	Y座標	倍横距	倍面積
10-82	10-118	90-00-28	138-22-37	19.003	-14.205	12.622	-39200.311	30466.786	12.622	-179.295510
10-118	10-120	90-00-13	48-22-50	10.780	7.160	8.059	-39193.151	30474.845	33.303	238.449480
10-120	10-81	89-59-53	318-22-43	19.005	14.207	-12.623	-39178.944	30462.222	28.739	408.294973
10-81	10-82	89-59-26	228-22-09	10.781	-7.162	-8.058	-39186.106	30454.164	8.058	-57.711396
									倍面積	409.737547
									面積	204.86

* * 面積計算 (倍横距法) * *

地 器械点	番 : 10-14 視準点	内角	方向角	距離	緯距	経距	X座標	Y座標	倍横距	倍面積
10-81	10-120	90-00-33	138-22-43	19.005	-14.207	12.623	-39193.151	30474.845	12.623	-179.334961
10-120	10-122	89-59-40	48-22-23	10.780	7.161	8.058	-39185.990	30482.903	33.304	238.489944
10-122	10-80	90-00-12	318-22-35	19.005	14.207	-12.624	-39171.783	30470.279	28.738	408.280766
10-80	10-81	89-59-35	228-22-10	10.779	-7.161	-8.057	-39178.944	30462.222	8.057	-57.696177
									倍面積	409.739572
									面積	204.86

<< 四街道南土地区画整理事業 >>

* * 面積計算 (倍横距法) * *

地 器械点	番 : 10-15 視準点	内角	方向角	距離	緯距	経距	X座標	Y座標	倍横距	倍面積
10-80	10-122	90-00-12	138-22-35	19.005	-14.207	12.624	-39185.990	30482.903	12.624	-179.349168
10-122	10-124	90-00-15	48-22-50	10.780	7.160	8.059	-39178.830	30490.962	33.307	238.478120
10-124	10-79	89-59-44	318-22-34	19.007	14.208	-12.625	-39164.622	30478.337	28.741	408.352128
10-79	10-80	89-59-49	228-22-23	10.780	-7.161	-8.058	-39171.783	30470.279	8.058	-57.703338
									倍面積	409.777742
									面積	204.88

* * 面積計算 (倍横距法) * *

地 器械点	番 : 10-16 視準点	内角	方向角	距離	緯距	経距	X座標	Y座標	倍横距	倍面積
10-79	10-124	90-00-24	138-22-34	19.007	-14.208	12.625	-39178.830	30490.962	12.625	-179.376000
10-124	10-126	90-00-03	48-22-37	10.779	7.160	8.058	-39171.670	30499.020	33.308	238.485280
10-126	10-78	89-59-57	318-22-34	19.008	14.209	-12.626	-39157.461	30486.394	28.740	408.366660
10-78	10-79	89-59-36	228-22-10	10.779	-7.161	-8.057	-39164.622	30478.337	8.057	-57.696177
									倍面積	409.779763
									面積	204.88

<< 四街道南土地区画整理事業 >>

* * 面積計算 (倍横距法) * *

地 器械点	番 : 10-17 視準点	内角	方向角	距離	緯距	経距	X座標	Y座標	倍横距	倍面積
10-78	10-126	90-00-25	138-22-34	19.008	-14.209	12.626	-39171.670	30499.020	12.626	-179.402834
10-126	10-128	90-00-16	48-22-50	10.780	7.160	8.059	-39164.510	30507.079	33.311	238.506760
10-128	10-77	89-59-50	318-22-40	19.010	14.211	-12.627	-39150.299	30494.452	28.743	408.466773
10-77	10-78	89-59-29	228-22-09	10.781	-7.162	-8.058	-39157.461	30486.394	8.058	-57.711396
									倍面積	409.859303
									面積	204.92

* * 面積計算 (倍横距法) * *

地 器械点	番 : 10-18 視準点	内角	方向角	距離	緯距	経距	X座標	Y座標	倍横距	倍面積
10-77	10-128	90-00-17	138-22-40	19.010	-14.211	12.627	-39164.510	30507.079	12.627	-179.442297
10-128	10-130	89-59-43	48-22-23	10.780	7.161	8.058	-39157.349	30515.137	33.312	238.547232
10-130	10-76	90-00-17	318-22-40	19.010	14.211	-12.627	-39143.138	30502.510	28.743	408.466773
10-76	10-77	89-59-43	228-22-23	10.780	-7.161	-8.058	-39150.299	30494.452	8.058	-57.703338
									倍面積	409.868370
									面積	204.93

<< 四街道南土地区画整理事業 >>

* * 面積計算 (倍横距法) * *

地 器械点	番 : 10-19 視準点	内角	方向角	距離	緯距	経距	X座標	Y座標	倍横距	倍面積
10-76	10-130	90-00-30	138-22-40	19.010	-14.211	12.627	-39157.349	30515.137	12.627	-179.442297
10-130	10-132	90-00-10	48-22-50	10.780	7.160	8.059	-39150.189	30523.196	33.313	238.521080
10-132	10-75	89-59-41	318-22-31	19.012	14.212	-12.629	-39135.977	30510.567	28.743	408.495516
10-75	10-76	89-59-39	228-22-10	10.779	-7.161	-8.057	-39143.138	30502.510	8.057	-57.696177
									倍面積	409.878122
									面積	204.93

* * 面積計算 (倍横距法) * *

地 器械点	番 : 10-20 視準点	内角	方向角	距離	緯距	経距	X座標	Y座標	倍横距	倍面積
10-75	10-132	90-00-22	138-22-31	19.012	-14.212	12.629	-39150.189	30523.196	12.629	-179.483348
10-132	10-134	90-00-06	48-22-37	10.779	7.160	8.058	-39143.029	30531.254	33.316	238.542560
10-134	10-74	90-00-08	318-22-45	19.014	14.214	-12.629	-39128.815	30518.625	28.745	408.581430
10-74	10-75	89-59-24	228-22-09	10.781	-7.162	-8.058	-39135.977	30510.567	8.058	-57.711396
									倍面積	409.929246
									面積	204.96

<< 四街道南土地区画整理事業 >>

* * 面積計算 (倍横距法) * *

地 器械点	番 : 10-21 視準点	内角	方向角	距離	緯距	経距	X座標	Y座標	倍横距	倍面積
10-74	10-134	90-00-35	138-22-45	19.014	-14.214	12.629	-39143.029	30531.254	12.629	-179.508606
10-134	10-136	90-00-05	48-22-50	10.780	7.160	8.059	-39135.869	30539.313	33.317	238.549720
10-136	10-73	89-59-46	318-22-36	19.016	14.215	-12.631	-39121.654	30526.682	28.745	408.610175
10-73	10-74	89-59-34	228-22-10	10.779	-7.161	-8.057	-39128.815	30518.625	8.057	-57.696177
									倍面積	409.955112
									面積	204.97

* * 面積計算 (倍横距法) * *

地 器械点	番 : 10-22 視準点	内角	方向角	距離	緯距	経距	X座標	Y座標	倍横距	倍面積
10-73	10-136	90-00-13	138-22-36	19.016	-14.215	12.631	-39135.869	30539.313	12.631	-179.549665
10-136	10-138	89-59-47	48-22-23	10.780	7.161	8.058	-39128.708	30547.371	33.320	238.604520
10-138	10-72	90-00-13	318-22-36	19.016	14.215	-12.631	-39114.493	30534.740	28.747	408.638605
10-72	10-73	89-59-47	228-22-23	10.780	-7.161	-8.058	-39121.654	30526.682	8.058	-57.703338
									倍面積	409.990122
									面積	204.99

<< 四街道南土地区画整理事業 >>

* * 面積計算 (倍横距法) * *

地 器械点	番 : 10-23 視準点	内角	方向角	距離	緯距	経距	X座標	Y座標	倍横距	倍面積
10-72	10-138	90-00-24	138-22-36	19.016	-14.215	12.631	-39128.708	30547.371	12.631	-179.549665
10-138	10-71	90-00-13	48-22-49	11.608	7.710	8.678	-39120.998	30556.049	33.940	261.677400
10-71	10-27	89-58-57	318-21-46	15.454	11.550	-10.268	-39109.448	30545.781	32.350	373.642500
10-27	10-28	135-21-25	273-43-11	5.010	0.325	-4.999	-39109.123	30540.782	17.083	5.551975
10-28	10-72	134-39-01	228-22-12	8.083	-5.370	-6.042	-39114.493	30534.740	6.042	-32.445540
									倍面積	428.876670
									面積	214.43

* * 面積計算 (倍横距法) * *

地 器械点	番 : 10-24 視準点	内角	方向角	距離	緯距	経距	X座標	Y座標	倍横距	倍面積
10-139	10-70	90-00-02	138-22-35	19.005	-14.207	12.624	-39141.969	30561.061	12.624	-179.349168
10-70	10-25	90-00-05	48-22-40	6.648	4.416	4.970	-39137.553	30566.031	30.218	133.442688
10-25	10-26	134-49-55	3-12-35	5.019	5.011	0.281	-39132.542	30566.312	35.469	177.735159
10-26	10-71	135-09-08	318-21-43	15.446	11.544	-10.263	-39120.998	30556.049	25.487	294.221928
10-71	10-139	90-00-50	228-22-33	10.183	-6.764	-7.612	-39127.762	30548.437	7.612	-51.487568
									倍面積	374.563039
									面積	187.28

<< 四街道南土地区画整理事業 >>

* * 面積計算 (倍横距法) * *

地 器械点	番 : 10-25 視準点	内角	方向角	距離	緯距	経距	X座標	Y座標	倍横距	倍面積
10-137	10-69	89-59-54	138-22-43	19.006	-14.208	12.624	-39148.645	30553.548	12.624	-179.361792
10-69	10-70	89-59-50	48-22-33	10.051	6.676	7.513	-39141.969	30561.061	32.761	218.712436
10-70	10-139	90-00-02	318-22-35	19.005	14.207	-12.624	-39127.762	30548.437	27.650	392.823550
10-139	10-137	90-00-14	228-22-49	10.050	-6.675	-7.513	-39134.437	30540.924	7.513	-50.149275
									倍面積	382.024919
									面積	191.01

* * 面積計算 (倍横距法) * *

地 器械点	番 : 10-26 視準点	内角	方向角	距離	緯距	経距	X座標	Y座標	倍横距	倍面積
10-135	10-68	90-00-02	138-22-35	19.005	-14.207	12.624	-39155.320	30546.035	12.624	-179.349168
10-68	10-69	90-00-14	48-22-49	10.050	6.675	7.513	-39148.645	30553.548	32.761	218.679675
10-69	10-137	89-59-54	318-22-43	19.006	14.208	-12.624	-39134.437	30540.924	27.650	392.851200
10-137	10-135	89-59-50	228-22-33	10.051	-6.676	-7.513	-39141.113	30533.411	7.513	-50.156788
									倍面積	382.024919
									面積	191.01

<< 四街道南土地区画整理事業 >>

* * 面積計算 (倍横距法) * *

地 器械点	番 : 10-27 視準点	内角	方向角	距離	緯距	経距	X座標	Y座標	倍横距	倍面積
10-133	10-67	89-59-46	138-22-35	19.005	-14.207	12.624	-39161.995	30538.522	12.624	-179.349168
10-67	10-68	90-00-14	48-22-49	10.050	6.675	7.513	-39155.320	30546.035	32.761	218.679675
10-68	10-135	89-59-46	318-22-35	19.005	14.207	-12.624	-39141.113	30533.411	27.650	392.823550
10-135	10-133	90-00-14	228-22-49	10.050	-6.675	-7.513	-39147.788	30525.898	7.513	-50.149275
									倍面積	382.004782
									面積	191.00

* * 面積計算 (倍横距法) * *

地 器械点	番 : 10-28 視準点	内角	方向角	距離	緯距	経距	X座標	Y座標	倍横距	倍面積
10-131	10-66	89-59-54	138-22-43	19.006	-14.208	12.624	-39168.671	30531.009	12.624	-179.361792
10-66	10-67	89-59-50	48-22-33	10.051	6.676	7.513	-39161.995	30538.522	32.761	218.712436
10-67	10-133	90-00-02	318-22-35	19.005	14.207	-12.624	-39147.788	30525.898	27.650	392.823550
10-133	10-131	90-00-14	228-22-49	10.050	-6.675	-7.513	-39154.463	30518.385	7.513	-50.149275
									倍面積	382.024919
									面積	191.01

<< 四街道南土地区画整理事業 >>

* * 面積計算 (倍横距法) * *

地 器械点	番 : 10-29 視準点	内角	方向角	距離	緯距	経距	X座標	Y座標	倍横距	倍面積
10-129	10-65	90-00-15	138-22-35	19.005	-14.207	12.624	-39175.346	30523.497	12.624	-179.349168
10-65	10-66	90-00-00	48-22-35	10.049	6.675	7.512	-39168.671	30531.009	32.760	218.673000
10-66	10-131	90-00-08	318-22-43	19.006	14.208	-12.624	-39154.463	30518.385	27.648	392.822784
10-131	10-129	89-59-37	228-22-20	10.050	-6.676	-7.512	-39161.139	30510.873	7.512	-50.150112
									倍面積	381.996504
									面積	190.99

* * 面積計算 (倍横距法) * *

地 器械点	番 : 10-30 視準点	内角	方向角	距離	緯距	経距	X座標	Y座標	倍横距	倍面積
10-127	10-64	89-59-54	138-22-43	19.006	-14.208	12.624	-39182.022	30515.984	12.624	-179.361792
10-64	10-65	89-59-50	48-22-33	10.051	6.676	7.513	-39175.346	30523.497	32.761	218.712436
10-65	10-129	90-00-02	318-22-35	19.005	14.207	-12.624	-39161.139	30510.873	27.650	392.823550
10-129	10-127	90-00-14	228-22-49	10.050	-6.675	-7.513	-39167.814	30503.360	7.513	-50.149275
									倍面積	382.024919
									面積	191.01

<< 四街道南土地区画整理事業 >>

* * 面積計算 (倍横距法) * *

地 器械点	番 : 10-31 視準点	内角	方向角	距離	緯距	経距	X座標	Y座標	倍横距	倍面積
10-125	10-63	89-59-54	138-22-43	19.006	-14.208	12.624	-39188.697	30508.471	12.624	-179.361792
10-63	10-64	90-00-06	48-22-49	10.050	6.675	7.513	-39182.022	30515.984	32.761	218.679675
10-64	10-127	89-59-54	318-22-43	19.006	14.208	-12.624	-39167.814	30503.360	27.650	392.851200
10-127	10-125	90-00-06	228-22-49	10.050	-6.675	-7.513	-39174.489	30495.847	7.513	-50.149275
									倍面積	382.019808
									面積	191.00

* * 面積計算 (倍横距法) * *

地 器械点	番 : 10-32 視準点	内角	方向角	距離	緯距	経距	X座標	Y座標	倍横距	倍面積
10-123	10-62	90-00-02	138-22-35	19.005	-14.207	12.624	-39195.372	30500.958	12.624	-179.349168
10-62	10-63	90-00-14	48-22-49	10.050	6.675	7.513	-39188.697	30508.471	32.761	218.679675
10-63	10-125	89-59-54	318-22-43	19.006	14.208	-12.624	-39174.489	30495.847	27.650	392.851200
10-125	10-123	89-59-50	228-22-33	10.051	-6.676	-7.513	-39181.165	30488.334	7.513	-50.156788
									倍面積	382.024919
									面積	191.01

<< 四街道南土地区画整理事業 >>

* * 面積計算 (倍横距法) * *

地 器械点	番 : 10-33 視準点	内角	方向角	距離	緯距	経距	X座標	Y座標	倍横距	倍面積
10-121	10-61	89-59-54	138-22-43	19.006	-14.208	12.624	-39202.048	30493.445	12.624	-179.361792
10-61	10-62	89-59-50	48-22-33	10.051	6.676	7.513	-39195.372	30500.958	32.761	218.712436
10-62	10-123	90-00-02	318-22-35	19.005	14.207	-12.624	-39181.165	30488.334	27.650	392.823550
10-123	10-121	90-00-14	228-22-49	10.050	-6.675	-7.513	-39187.840	30480.821	7.513	-50.149275
									倍面積	382.024919
									面積	191.01

* * 面積計算 (倍横距法) * *

地 器械点	番 : 10-34 視準点	内角	方向角	距離	緯距	経距	X座標	Y座標	倍横距	倍面積
10-119	10-60	90-00-08	138-22-43	19.006	-14.208	12.624	-39208.723	30485.933	12.624	-179.361792
10-60	10-61	89-59-52	48-22-35	10.049	6.675	7.512	-39202.048	30493.445	32.760	218.673000
10-61	10-121	90-00-08	318-22-43	19.006	14.208	-12.624	-39187.840	30480.821	27.648	392.822784
10-121	10-119	89-59-52	228-22-35	10.049	-6.675	-7.512	-39194.515	30473.309	7.512	-50.142600
									倍面積	381.991392
									面積	190.99

<< 四街道南土地区画整理事業 >>

* * 面積計算 (倍横距法) * *

地 器械点	番 : 10-35 視準点	内角	方向角	距離	緯距	経距	X座標	Y座標	倍横距	倍面積
10-117	10-59	90-00-02	138-22-35	19.005	-14.207	12.624	-39215.398	30478.420	12.624	-179.349168
10-59	10-60	90-00-14	48-22-49	10.050	6.675	7.513	-39208.723	30485.933	32.761	218.679675
10-60	10-119	89-59-54	318-22-43	19.006	14.208	-12.624	-39194.515	30473.309	27.650	392.851200
10-119	10-117	89-59-50	228-22-33	10.051	-6.676	-7.513	-39201.191	30465.796	7.513	-50.156788
									倍面積	382.024919
									面積	191.01

* * 面積計算 (倍横距法) * *

地 器械点	番 : 10-36 視準点	内角	方向角	距離	緯距	経距	X座標	Y座標	倍横距	倍面積
10-115	10-58	89-59-54	138-22-43	19.006	-14.208	12.624	-39222.074	30470.907	12.624	-179.361792
10-58	10-59	89-59-50	48-22-33	10.051	6.676	7.513	-39215.398	30478.420	32.761	218.712436
10-59	10-117	90-00-02	318-22-35	19.005	14.207	-12.624	-39201.191	30465.796	27.650	392.823550
10-117	10-115	90-00-14	228-22-49	10.050	-6.675	-7.513	-39207.866	30458.283	7.513	-50.149275
									倍面積	382.024919
									面積	191.01

<< 四街道南土地区画整理事業 >>

* * 面積計算 (倍横距法) * *

地 器械点	番 : 10-37 視準点	内角	方向角	距離	緯距	経距	X座標	Y座標	倍横距	倍面積
10-114	10-57	89-23-31	138-22-39	19.000	-14.203	12.620	-39228.742	30463.388	12.620	-179.241860
10-57	10-24	90-28-26	48-51-05	1.158	0.762	0.872	-39227.980	30464.260	26.112	19.897344
10-24	10-58	179-31-37	48-22-42	8.892	5.906	6.647	-39222.074	30470.907	33.631	198.624686
10-58	10-115	90-00-01	318-22-43	19.006	14.208	-12.624	-39207.866	30458.283	27.654	392.908032
10-115	10-140	89-59-48	228-22-31	9.704	-6.446	-7.254	-39214.312	30451.029	7.776	-50.124096
10-140	10-114	180-36-37	228-59-08	0.346	-0.227	-0.261	-39214.539	30450.768	0.261	-0.059247
									倍面積	382.004859
									面積	191.00

* * 面積計算 (倍横距法) * *

地 器械点	番 : 10-38 視準点	内角	方向角	距離	緯距	経距	X座標	Y座標	倍横距	倍面積
10-112	10-56	90-35-20	140-07-55	19.051	-14.622	12.212	-39235.305	30455.777	12.212	-178.563864
10-56	10-23	89-26-04	49-33-59	5.187	3.364	3.948	-39231.941	30459.725	28.372	95.443408
10-23	10-57	179-18-07	48-52-06	4.863	3.199	3.663	-39228.742	30463.388	35.983	115.109617
10-57	10-114	89-30-33	318-22-39	19.000	14.203	-12.620	-39214.539	30450.768	27.026	383.850278
10-114	10-113	90-48-27	229-11-06	0.174	-0.114	-0.132	-39214.653	30450.636	14.274	-1.627236
10-113	10-112	180-21-29	229-32-35	9.293	-6.030	-7.071	-39220.683	30443.565	7.071	-42.638130
									倍面積	371.574073
									面積	185.78

<< 四街道南土地区画整理事業 >>

* * 面積計算 (倍横距法) * *

地 器械点	番 : 10-39 視準点	内角	方向角	距離	緯距	経距	X座標	Y座標	倍横距	倍面積
10-110	10-55	90-13-11	141-48-09	19.068	-14.985	11.791	-39241.627	30447.965	11.791	-176.688135
10-55	10-21	90-00-51	51-49-00	3.193	1.974	2.510	-39239.653	30450.475	26.092	51.505608
10-21	10-22	178-58-30	50-47-30	6.019	3.805	4.664	-39235.848	30455.139	33.266	126.577130
10-22	10-56	178-48-26	49-35-56	0.838	0.543	0.638	-39235.305	30455.777	38.568	20.942424
10-56	10-112	90-31-59	320-07-55	19.051	14.622	-12.212	-39220.683	30443.565	26.994	394.706268
10-112	10-111	89-25-21	229-33-16	2.155	-1.398	-1.640	-39222.081	30441.925	13.142	-18.372516
10-111	10-110	182-01-42	231-34-58	7.340	-4.561	-5.751	-39226.642	30436.174	5.751	-26.230311
									倍面積	372.440468
									面積	186.22

* * 面積計算 (倍横距法) * *

地 器械点	番 : 10-40 視準点	内角	方向角	距離	緯距	経距	X座標	Y座標	倍横距	倍面積
10-108	10-54	89-59-21	143-28-28	19.073	-15.327	11.352	-39247.726	30439.979	11.352	-173.992104
10-54	10-19	90-17-14	53-45-42	1.198	0.708	0.966	-39247.018	30440.945	23.670	16.758360
10-19	10-20	179-01-28	52-47-10	6.029	3.646	4.801	-39243.372	30445.746	29.437	107.327302
10-20	10-55	179-01-58	51-49-08	2.823	1.745	2.219	-39241.627	30447.965	36.457	63.617465
10-55	10-110	89-59-01	321-48-09	19.068	14.985	-11.791	-39226.642	30436.174	26.885	402.871725
10-110	10-109	89-46-54	231-35-03	4.107	-2.552	-3.218	-39229.194	30432.956	11.876	-30.307552
10-109	10-108	181-54-04	233-29-07	5.386	-3.205	-4.329	-39232.399	30428.627	4.329	-13.874445
									倍面積	372.400751
									面積	186.20

<< 四街道南土地区画整理事業 >>

* * 面積計算 (倍横距法) * *

地 器械点	番 : 10-41 視準点	内角	方向角	距離	緯距	経距	X座標	Y座標	倍横距	倍面積
10-106	10-53	89-34-30	145-08-41	19.065	-15.645	10.896	-39253.592	30431.819	10.896	-170.467920
10-53	10-18	89-39-28	54-48-09	5.229	3.014	4.273	-39250.578	30436.092	26.065	78.559910
10-18	10-54	178-55-44	53-43-53	4.821	2.852	3.887	-39247.726	30439.979	34.225	97.609700
10-54	10-108	89-44-35	323-28-28	19.073	15.327	-11.352	-39232.399	30428.627	26.760	410.150520
10-108	10-107	90-00-47	233-29-15	6.061	-3.606	-4.871	-39236.005	30423.756	10.537	-37.996422
10-107	10-106	182-04-56	235-34-11	3.435	-1.942	-2.833	-39237.947	30420.923	2.833	-5.501686
									倍面積	372.354102
									面積	186.17

* * 面積計算 (倍横距法) * *

地 器械点	番 : 10-42 視準点	内角	方向角	距離	緯距	経距	X座標	Y座標	倍横距	倍面積
10-104	10-52	89-17-37	146-48-59	19.044	-15.938	10.423	-39259.210	30423.487	10.423	-166.121774
10-52	10-16	89-53-13	56-42-12	3.231	1.774	2.701	-39257.436	30426.188	23.547	41.772378
10-16	10-17	179-05-33	55-47-45	6.029	3.389	4.986	-39254.047	30431.174	31.234	105.852026
10-17	10-53	179-00-14	54-47-59	0.789	0.455	0.645	-39253.592	30431.819	36.865	16.773575
10-53	10-106	90-20-42	325-08-41	19.065	15.645	-10.896	-39237.947	30420.923	26.614	416.376030
10-106	10-105	90-25-53	235-34-34	8.013	-4.530	-6.610	-39242.477	30414.313	9.108	-41.259240
10-105	10-104	181-56-48	237-31-22	1.481	-0.795	-1.249	-39243.272	30413.064	1.249	-0.992955
									倍面積	372.400040
									面積	186.20

<< 四街道南土地区画整理事業 >>

* * 面積計算 (倍横距法) * *

地 器械点	番 : 10-43 視準点	内角	方向角	距離	緯距	経距	X座標	Y座標	倍横距	倍面積
10-103	10-51	90-18-41	147-49-07	19.014	-16.093	10.127	-39264.585	30414.995	10.127	-162.973811
10-51	10-14	90-53-26	58-42-33	1.232	0.640	1.053	-39263.945	30416.048	21.307	13.636480
10-14	10-15	179-11-27	57-54-00	6.027	3.203	5.106	-39260.742	30421.154	27.466	87.973598
10-15	10-52	178-48-31	56-42-31	2.791	1.532	2.333	-39259.210	30423.487	34.905	53.474460
10-52	10-104	90-06-28	326-48-59	19.044	15.938	-10.423	-39243.272	30413.064	26.815	427.377470
10-104	10-103	90-41-27	237-30-26	9.717	-5.220	-8.196	-39248.492	30404.868	8.196	-42.783120
									倍面積	376.705077
									面積	188.35

* * 面積計算 (倍横距法) * *

地 器械点	番 : 10-44 視準点	内角	方向角	距離	緯距	経距	X座標	Y座標	倍横距	倍面積
10-102	10-50	90-44-37	150-12-02	19.032	-16.515	9.458	-39269.839	30406.137	9.458	-156.198870
10-50	10-13	89-38-51	59-50-53	5.483	2.754	4.741	-39267.085	30410.878	23.657	65.151378
10-13	10-51	178-53-03	58-43-56	4.817	2.500	4.117	-39264.585	30414.995	32.515	81.287500
10-51	10-103	89-05-11	327-49-07	19.014	16.093	-10.127	-39248.492	30404.868	26.505	426.544965
10-103	10-102	91-38-18	239-27-25	9.508	-4.832	-8.189	-39253.324	30396.679	8.189	-39.569248
									倍面積	377.215725
									面積	188.60

<< 四街道南土地区画整理事業 >>

* * 面積計算 (倍横距法) * *

地 器械点	番 : 10-45 視準点	内角	方向角	距離	緯距	経距	X座標	Y座標	倍横距	倍面積
10-100	10-49	90-17-46	151-54-47	19.044	-16.801	8.966	-39274.826	30397.125	8.966	-150.637766
10-49	10-11	89-49-50	61-44-37	3.667	1.736	3.230	-39273.090	30400.355	21.162	36.737232
10-11	10-12	178-59-08	60-43-45	6.072	2.969	5.297	-39270.121	30405.652	29.689	88.146641
10-12	10-50	179-05-43	59-49-28	0.561	0.282	0.485	-39269.839	30406.137	35.471	10.002822
10-50	10-102	90-22-34	330-12-02	19.032	16.515	-9.458	-39253.324	30396.679	26.498	437.614470
10-102	10-101	89-15-17	239-27-19	2.275	-1.156	-1.959	-39254.480	30394.720	15.081	-17.433636
10-101	10-100	182-09-42	241-37-01	7.457	-3.545	-6.561	-39258.025	30388.159	6.561	-23.258745
									倍面積	381.171018
									面積	190.58

* * 面積計算 (倍横距法) * *

地 器械点	番 : 10-46 視準点	内角	方向角	距離	緯距	経距	X座標	Y座標	倍横距	倍面積
10-98	10-48	90-00-46	153-37-28	19.052	-17.069	8.464	-39279.545	30387.970	8.464	-144.472016
10-48	10-9	90-15-36	63-53-04	1.881	0.828	1.689	-39278.717	30389.659	18.617	15.414876
10-9	10-10	178-52-23	62-45-27	6.051	2.770	5.380	-39275.947	30395.039	25.686	71.150220
10-10	10-49	178-59-21	61-44-48	2.368	1.121	2.086	-39274.826	30397.125	33.152	37.163392
10-49	10-100	90-09-59	331-54-47	19.044	16.801	-8.966	-39258.025	30388.159	26.272	441.395872
10-100	10-99	89-42-39	241-37-26	4.076	-1.937	-3.586	-39259.962	30384.573	13.720	-26.575640
10-99	10-98	181-59-16	243-36-42	5.656	-2.514	-5.067	-39262.476	30379.506	5.067	-12.738438
									倍面積	381.338266
									面積	190.66

<< 四街道南土地区画整理事業 >>

* * 面積計算 (倍横距法) * *

地 器械点	番 : 視準点	10-47 内角	方向角	距離	緯距	経距	X座標	Y座標	倍横距	倍面積
10-96	10-47	89-42-54	155-20-15	19.068	-17.329	7.957	-39284.007	30378.688	7.957	-137.886853
10-47	10-7	90-30-55	65-51-10	0.107	0.044	0.097	-39283.963	30378.785	16.011	0.704484
10-7	10-8	178-45-18	64-36-28	6.031	2.586	5.448	-39281.377	30384.233	21.556	55.743816
10-8	10-48	179-16-36	63-53-04	4.162	1.832	3.737	-39279.545	30387.970	30.741	56.317512
10-48	10-98	89-44-24	333-37-28	19.052	17.069	-8.464	-39262.476	30379.506	26.014	444.032966
10-98	10-97	89-59-37	243-37-05	5.876	-2.611	-5.264	-39265.087	30374.242	12.286	-32.078746
10-97	10-96	182-00-16	245-37-21	3.855	-1.591	-3.511	-39266.678	30370.731	3.511	-5.586001
									倍面積	381.247178
									面積	190.62

* * 面積計算 (倍横距法) * *

地 器械点	番 : 視準点	10-48 内角	方向角	距離	緯距	経距	X座標	Y座標	倍横距	倍面積
10-94	10-46	89-09-24	157-02-59	19.025	-17.519	7.418	-39288.139	30369.253	7.418	-129.955942
10-46	10-6	89-57-58	67-00-57	4.364	1.704	4.018	-39286.435	30373.271	18.854	32.127216
10-6	10-47	178-50-13	65-51-10	5.936	2.428	5.417	-39284.007	30378.688	28.289	68.685692
10-47	10-96	89-29-05	335-20-15	19.068	17.329	-7.957	-39266.678	30370.731	25.749	446.204421
10-96	10-95	90-17-02	245-37-17	7.678	-3.169	-6.993	-39269.847	30363.738	10.799	-34.222031
10-95	10-94	182-16-18	247-53-35	2.054	-0.773	-1.903	-39270.620	30361.835	1.903	-1.471019
									倍面積	381.368337
									面積	190.68

<< 四街道南土地区画整理事業 >>

* * 面積計算 (倍横距法) * *

地 器械点	番 : 視準点	10-49-1 内角	方向角	距離	緯距	経距	X座標	Y座標	倍横距	倍面積
10-45	10-145	91-25-32	159-19-43	14.482	-13.549	5.112	-39288.053	30357.381	5.112	-69.262488
10-145	10-146	133-55-09	113-14-52	6.415	-2.532	5.894	-39290.585	30363.275	16.118	-40.810776
10-146	10-5	134-45-27	68-00-19	4.787	1.793	4.439	-39288.792	30367.714	26.451	47.426643
10-5	10-46	179-00-38	67-00-57	1.672	0.653	1.539	-39288.139	30369.253	32.429	21.176137
10-46	10-94	90-02-02	337-02-59	19.025	17.519	-7.418	-39270.620	30361.835	26.550	465.129450
10-94	10-45	90-51-12	247-54-11	10.324	-3.884	-9.566	-39274.504	30352.269	9.566	-37.154344
									倍面積	386.504622
									面積	193.25

* * 面積計算 (倍横距法) * *

地 器械点	番 : 視準点	10-49-2 内角	方向角	距離	緯距	経距	X座標	Y座標	倍横距	倍面積
10-145	10-3	46-02-50	159-17-42	0.990	-0.926	0.350	-39288.979	30357.731	0.350	-0.324100
10-3	10-4	133-55-01	113-12-43	5.024	-1.980	4.617	-39290.959	30362.348	5.317	-10.527660
10-4	10-146	134-48-59	68-01-42	1.000	0.374	0.927	-39290.585	30363.275	10.861	4.062014
10-146	10-145	45-13-10	293-14-52	6.415	2.532	-5.894	-39288.053	30357.381	5.894	14.923608
									倍面積	8.133862
									面積	4.06